

CATÁLOGO DIGITAL
FÊMEAS
PADRÃO

LEILÃO

Dia do **RG**

08 ABRIL 2023

SÁBADO 12h

CANAL RURAL



Chegamos a 3ª edição do leilão que leva ao mercado fêmeas mocho e padrão além dos prestigiados Touros RG.

O Dia do RG marca também mais 1 ano de vida de Ricardo Gouveia.

NÃO PERCA ESSA
GRANDE OFERTA GENÉTICA!

HOMOLOGADO



CHANCELADO



ASSESSORIA



AVALIAÇÃO



LEILOEIRA



TRANSMISSÃO



RETRANSMISSÃO



7551 FIV RG

RGM 7551 | Nasc.: 27/09/2021 | Peso: 544 kg

REM EMBAIXADOR

IMPACTO FIV RG

REM HORUS
GENÉTICA ADITIVA

5923 FIV RG

REM EMBOSKADA

3950- RG



	IQGg	PMm	HP	IPP	PD	PS	AOL	EGS	PES
DEP	51,31	4,31	41,53	-30,64	12,37	28,33	2,51	5,67	2,46
TOP	0,1	0,5	0,5	0,5	0,1	0,1	2	0,1	0,1



	MGTe	MP120	DSTAY	DIPP	DP210	DP450	DAOL	DACAB	DPE365
DEP	28,40	5,27	91,97	-1,37	16,14	26,53	-0,02	1,03	2,41
TOP	0,5	1	2	3	2	3	36	1	0,1



	iABCZ	TMDg	STAYg	IPPg	PD-EDg	PA-EDg	AOLg	ACABg	PE-365g
DEP	32,73	12,77	41,06	-34,75	12,91	26,38	2,436	5,430	1,828
DECA	1	1	1	1	1	1	1	1	1

PRENHE DO TOURO **DISCOVERY EAO** EM 01/10/2022.
PARTO PREVISTO PARA 01/08/2023.

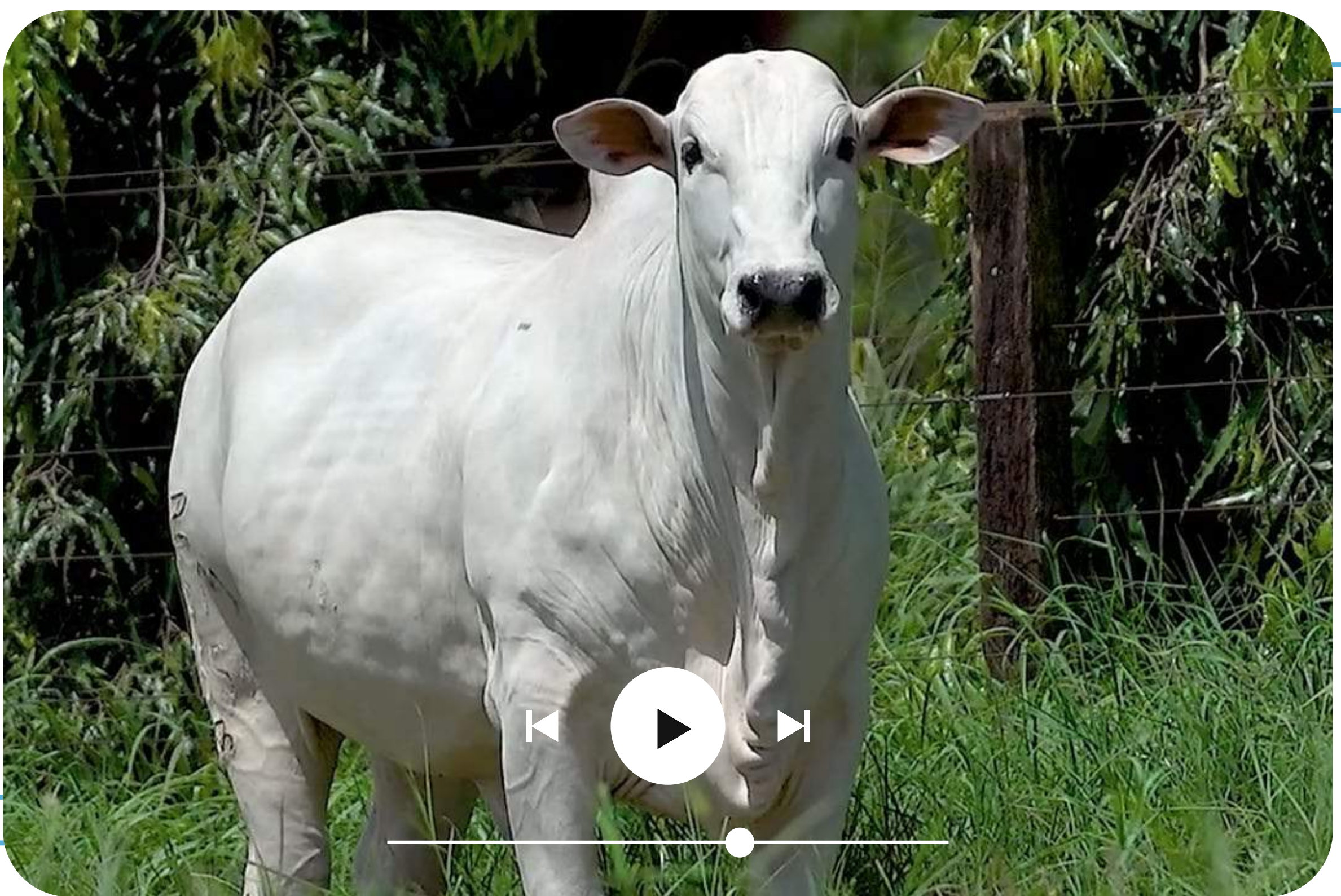

AVALIAÇÃO PREENHEZ

GENEPLUS		ANCP		PMGZ	
IQGg	TOP	MGTe	TOP	iABCZ	DECA
49,13	0,1	28,05	1	31,33	1

7585 FIV RG

RGM 7585 | Nasc.: 30/09/2021 | Peso: 540 kg

REM ARMADOR

QUARUP BONS

B6777 DA S.NICE

6218 FIV RG

AGUITTA DA S.NICE

TAYLA RMVC



	IQGg	PMm	HP	IPP	PD	PS	AOL	EGS	PES
DEP	47,98	3,97	39,34	-28,90	18,85	31,34	4,92	1,70	1,97
TOP	0,1	1	1	0,5	0,1	0,1	0,1	3	0,1



	MGTe	MP120	DSTAY	DIPP	DP210	DP450	DAOL	DACAB	DPE365
DEP	30,71	4,59	81,64	-1,60	21,24	33,06	3,51	0,18	2,06
TOP	0,5	2	14	0,5	0,5	0,5	2	29	0,5



	iABCZ	TMDg	STAYg	IPPg	PD-EDg	PA-EDg	AOLg	ACABg	PE-365g
DEP	35,41	13,66	39,62	-31,01	18,49	31,78	5,134	1,756	1,672
DECA	1	1	1	1	1	1	1	1	1

PRENHE DO TOURO CAMAROTE S. NICE EM 21/12/2022.
PARTO PREVISTO PARA 21/10/2023.

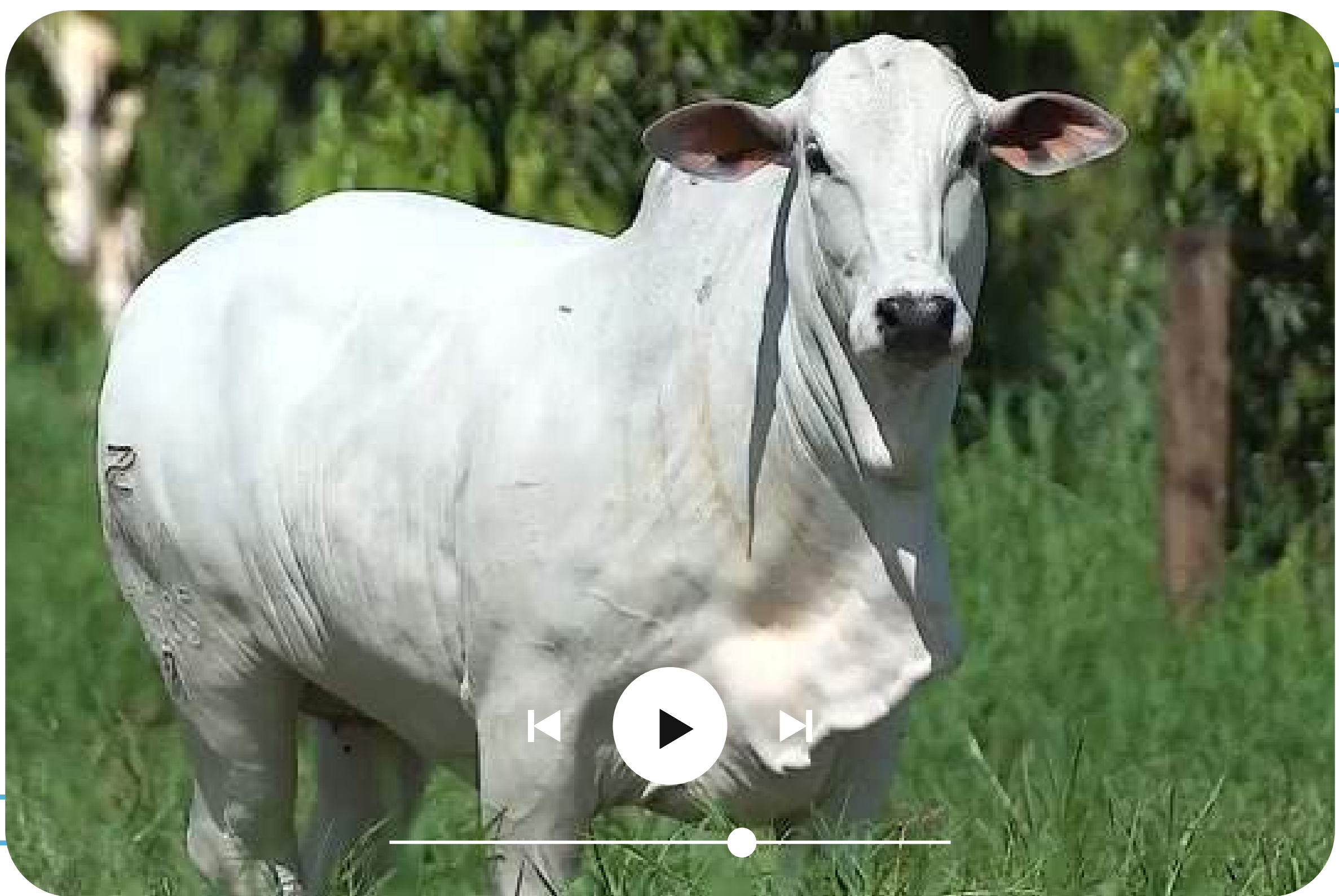

AVALIAÇÃO PREENHEZ					
GENEPLUS		ANCP		PMGZ	
IQGg	TOP	MGTe	TOP	iABCZ	DECA
50,79	0,1	29,20	0,5	33,91	1

7604 FIV RG

RGM 7604 | Nasc.: 03/10/2021 | Peso: 461 kg

REM ATOLO

QUARUP BONS

ESCUDO DA S.NICE

6288 FIV RG

B5895 FIV DA S.NICE

4720 FIV RG



	IQGg	PMm	HP	IPP	PD	PS	AOL	EGS	PES
DEP	55,00	3,89	44,01	-23,46	19,01	33,35	4,11	0,39	3,28
TOP	0,1	1	0,1	2	0,1	0,1	0,1	32	0,1



	MGTe	MP120	DSTAY	DIPP	DP210	DP450	DAOL	DACAB	DPE365
DEP	30,42	3,60	87,81	-1,13	18,54	32,50	3,63	0,19	2,09
TOP	0,5	5	6	8	0,5	0,5	2	28	0,5



	iABCZ	TMDg	STAYg	IPPg	PD-EDg	PA-EDg	AOLg	ACABg	PE-365g
DEP	37,40	14,49	43,41	-23,93	18,87	32,35	4,207	0,455	2,163
DECA	1	1	1	1	1	1	1	3	1

PRENHE DO TOURO CAMAROTE S. NICE EM 10/11/2022.
PARTO PREVISTO PARA 10/09/2023.

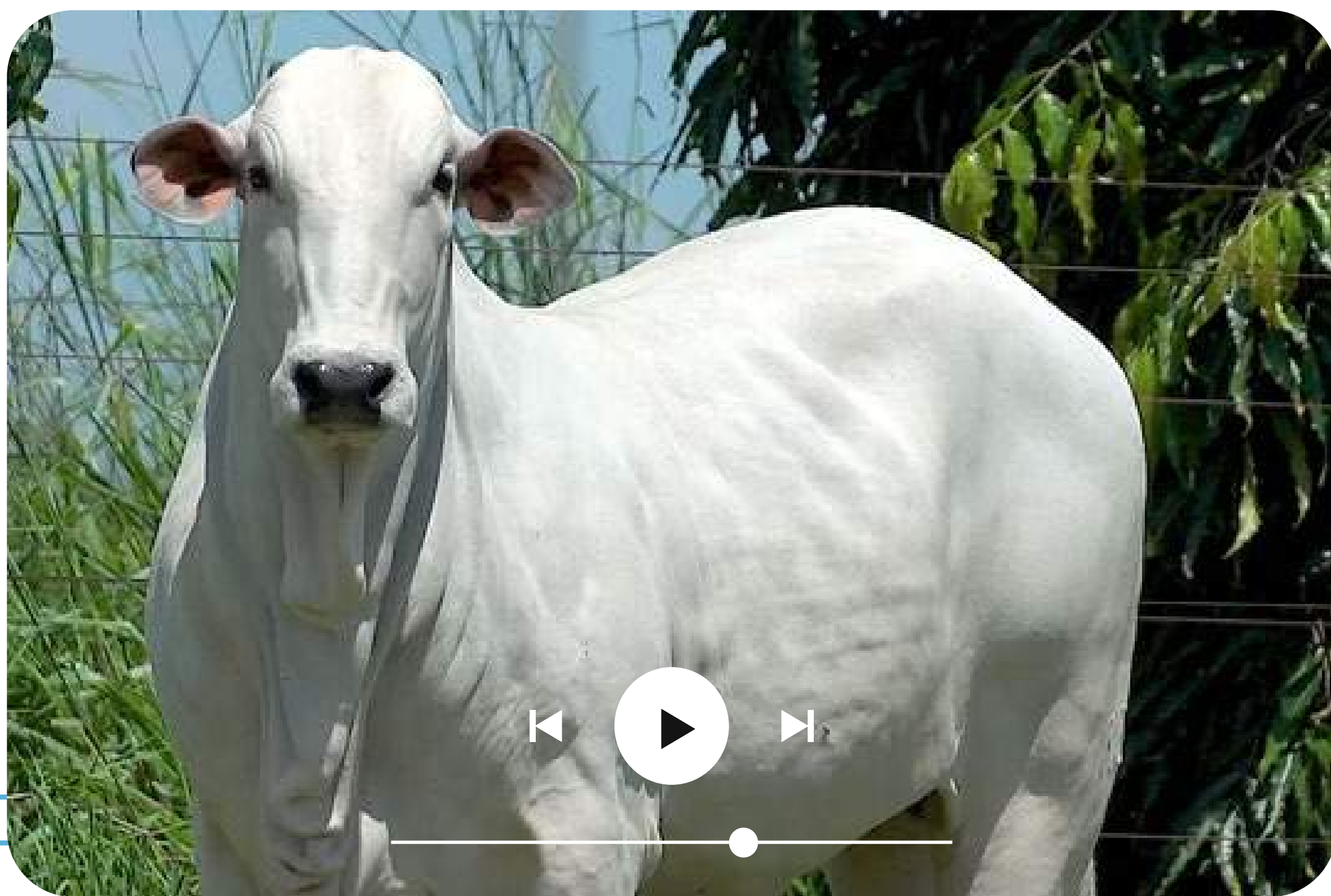

AVALIAÇÃO PREENHEZ					
GENEPLUS		ANCP		PMGZ	
IQGg	TOP	MGTe	TOP	iABCZ	DECA
54,30	0,1	29,06	0,5	34,91	1

7636 FIV RG

RGM 7636 | Nasc.: 07/10/2021 | Peso: 548 kg

REM ATOLO

ÍDOLO FIV RG

ESCUDO DA S.NICE

5896 RG

B5895 FIV DA S.NICE

4259 FIV RG



	IQGg	PMm	HP	IPP	PD	PS	AOL	EGS	PES
DEP	46,61	4,76	39,93	-28,10	16,40	33,56	2,56	0,03	2,04
TOP	0,1	0,5	0,5	0,5	0,1	0,1	2	47	0,1



	MGTe	MP120	DSTAY	DIPP	DP210	DP450	DAOL	DACAB	DPE365
DEP	28,63	5,19	89,64	-1,34	13,91	36,28	2,54	0,25	1,47
TOP	0,5	1	4	3	3	0,5	4	23	2



	iABCZ	TMDg	STAYg	IPPg	PD-EDg	PA-EDg	AOLg	ACABg	PE-365g
DEP	33,56	12,21	40,69	-28,60	15,47	31,15	2,357	0,014	1,504
DECA	1	1	1	1	1	1	1	5	1

PRENHE DO TOURO **DISCOVERY EAO** EM 01/10/2022.
PARTO PREVISTO PARA 01/08/2023.

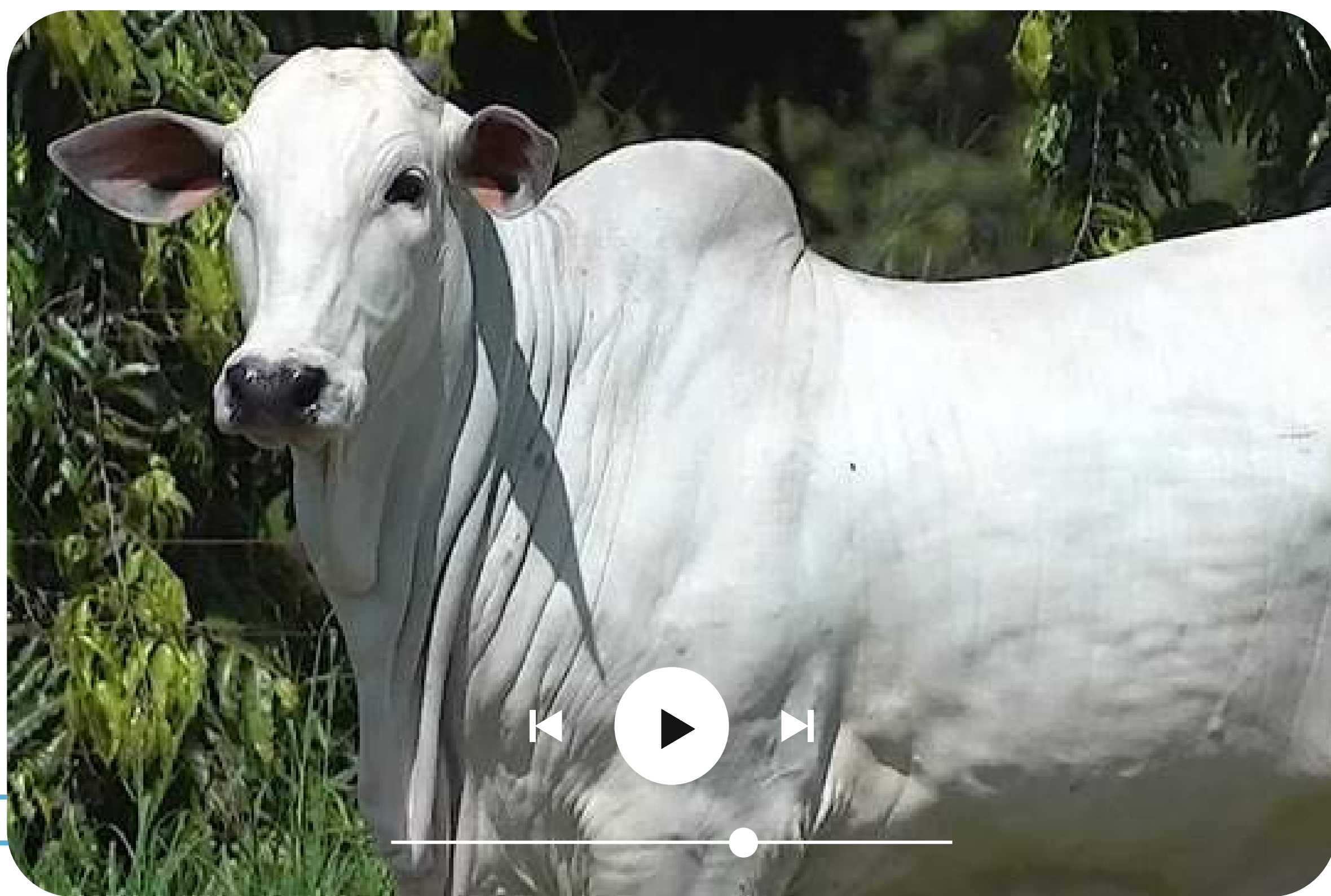

AVALIAÇÃO PRENHEZ					
GENEPLUS		ANCP		PMGZ	
IQGg	TOP	MGTe	TOP	iABCZ	DECA
46,78	0,1	28,16	1	31,75	1

7323 FIV RG

RGM 7323 | Nasc.: 15/08/2021 | Peso: 586 kg

REM UPONIC

REM ARMADOR

REM CALDONEGRO

4720 FIV RG

REM SABEEHAH

3713 RG



	IQGg	PMm	HP	IPP	PD	PS	AOL	EGS	PES
DEP	49,16	3,22	45,32	-38,37	14,39	27,39	1,73	5,83	1,90
TOP	0,1	3	0,1	0,1	0,1	0,1	9	0,1	0,1



	MGTe	MP120	DSTAY	DIPP	DP210	DP450	DAOL	DACAB	DPE365
DEP	26,89	2,14	84,49	-1,12	17,28	32,00	1,89	0,52	1,09
TOP	1	19	10	8	1	1	7	9	6



	iABCZ	TMDg	STAYg	IPPg	PD-EDg	PA-EDg	AOLg	ACABg	PE-365g
DEP	34,65	10,67	45,01	-38,68	14,06	27,23	1,661	5,956	1,188
DECA	1	1	1	1	1	1	1	1	1

PRENHE DO TOURO CAMAROTE S. NICE EM 01/10/2022.
PARTO PREVISTO PARA 01/08/2023.

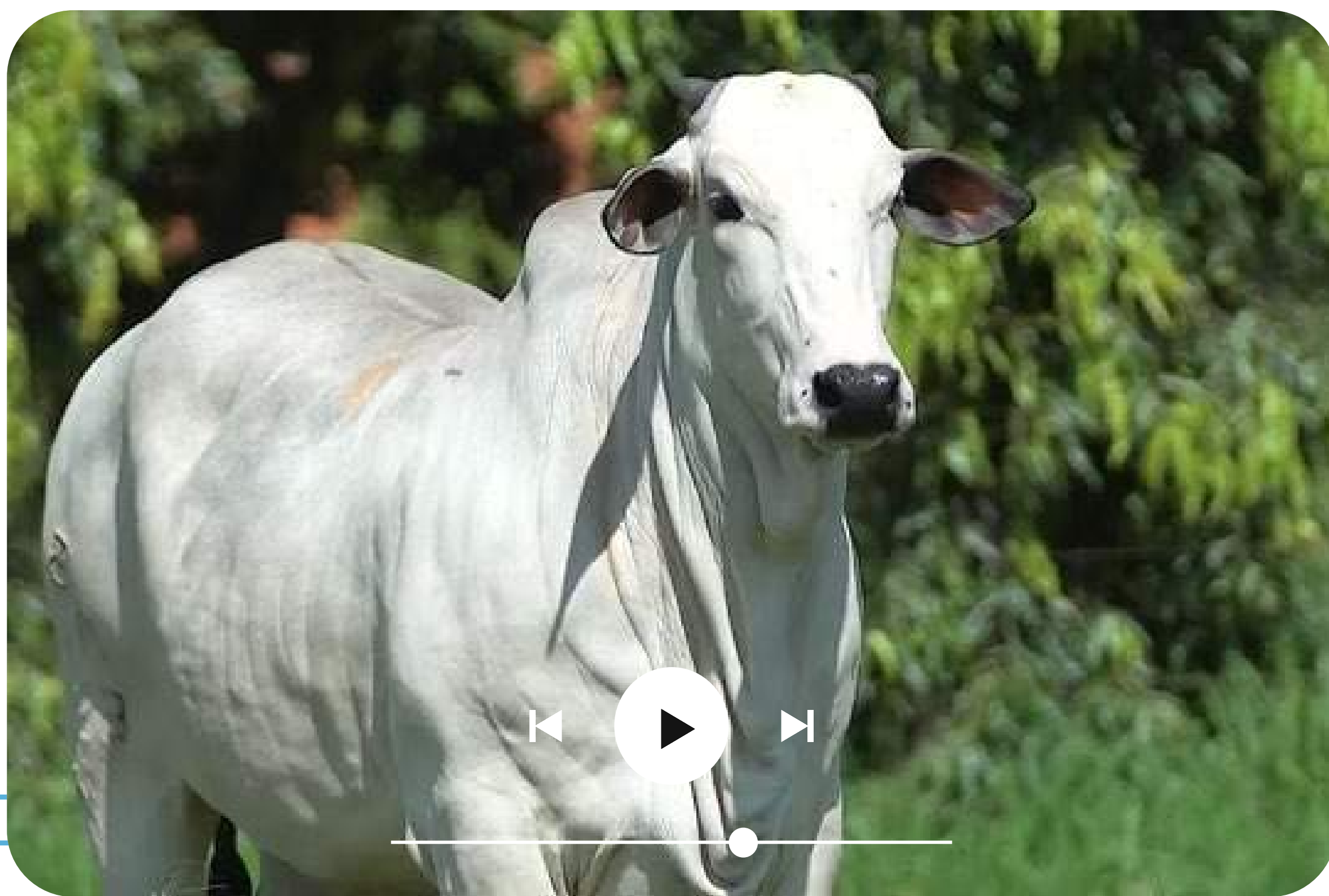

AVALIAÇÃO PRENHEZ					
GENEPLUS		ANCP		PMGZ	
IQGg	TOP	MGTe	TOP	iABCZ	DECA
51,38	0,1	27,29	1	33,53	1

7962 FIV RG

RGM 7962 | Nasc.: 07/12/2021 | Peso: 446 kg

REM CALDONEGRO

QUARUP BONS

EXTRA SINO

6254 FIV RG

CARETA MAT.

ABA FIV FVC



	IQGg	PMm	HP	IPP	PD	PS	AOL	EGS	PES
DEP	48,92	4,26	39,36	-14,90	12,93	28,89	3,41	4,97	2,39
TOP	0,1	0,5	1	10	0,1	0,1	0,5	0,1	0,1



	MGTe	MP120	DSTAY	DIPP	DP210	DP450	DAOL	DACAB	DPE365
DEP	26,92	5,19	81,89	-0,51	17,21	33,12	2,48	0,49	2,33
TOP	1	1	14	45	1	0,5	4	10	0,1



	iABCZ	TMDg	STAYg	IPPg	PD-EDg	PA-EDg	AOLg	ACABg	PE-365g
DEP	28,20	11,20	39,79	-14,90	11,94	26,77	3,520	5,122	1,799
DECA	1	1	1	1	1	1	1	1	1

PRENHE DO TOURO **DISCOVERY EAO** EM 10/11/2022.
PARTO PREVISTO PARA 10/09/2023.



AVALIAÇÃO PREENHEZ

GENEPLUS		ANCP		PMGZ	
IQGg	TOP	MGTe	TOP	iABCZ	DECA
47,93	0,1	27,31	1	29,07	1

7319 FIV RG

RGM 7319 | Nasc.: 15/08/2021 | Peso: 490 kg

REM EMBAIXADOR

EPICO RG

REM HORUS
GENÉTICA ADITIVA

97 FIV RG

REM EMBOSKADA

3804 FIV RG



	IQGg	PMm	HP	IPP	PD	PS	AOL	EGS	PES
DEP	37,00	6,13	35,95	-29,45	10,73	19,85	1,38	2,80	2,29
TOP	0,1	0,1	7	0,5	0,5	1	15	0,1	0,1



	MGTe	MP120	DSTAY	DIPP	DP210	DP450	DAOL	DACAB	DPE365
DEP	26,46	5,29	81,18	-1,17	15,98	28,56	1,17	0,27	2,04
TOP	2	1	15	7	2	2	13	22	0,5



	iABCZ	TMDg	STAYg	IPPg	PD-EDg	PA-EDg	AOLg	ACABg	PE-365g
DEP	26,62	12,83	36,11	-31,70	10,56	17,83	1,291	2,829	1,761
DECA	1	1	1	1	1	1	2	1	1

PRENHE DO TOURO CAMAROTE S. NICE EM 21/12/2022.
PARTO PREVISTO PARA 21/10/2023.

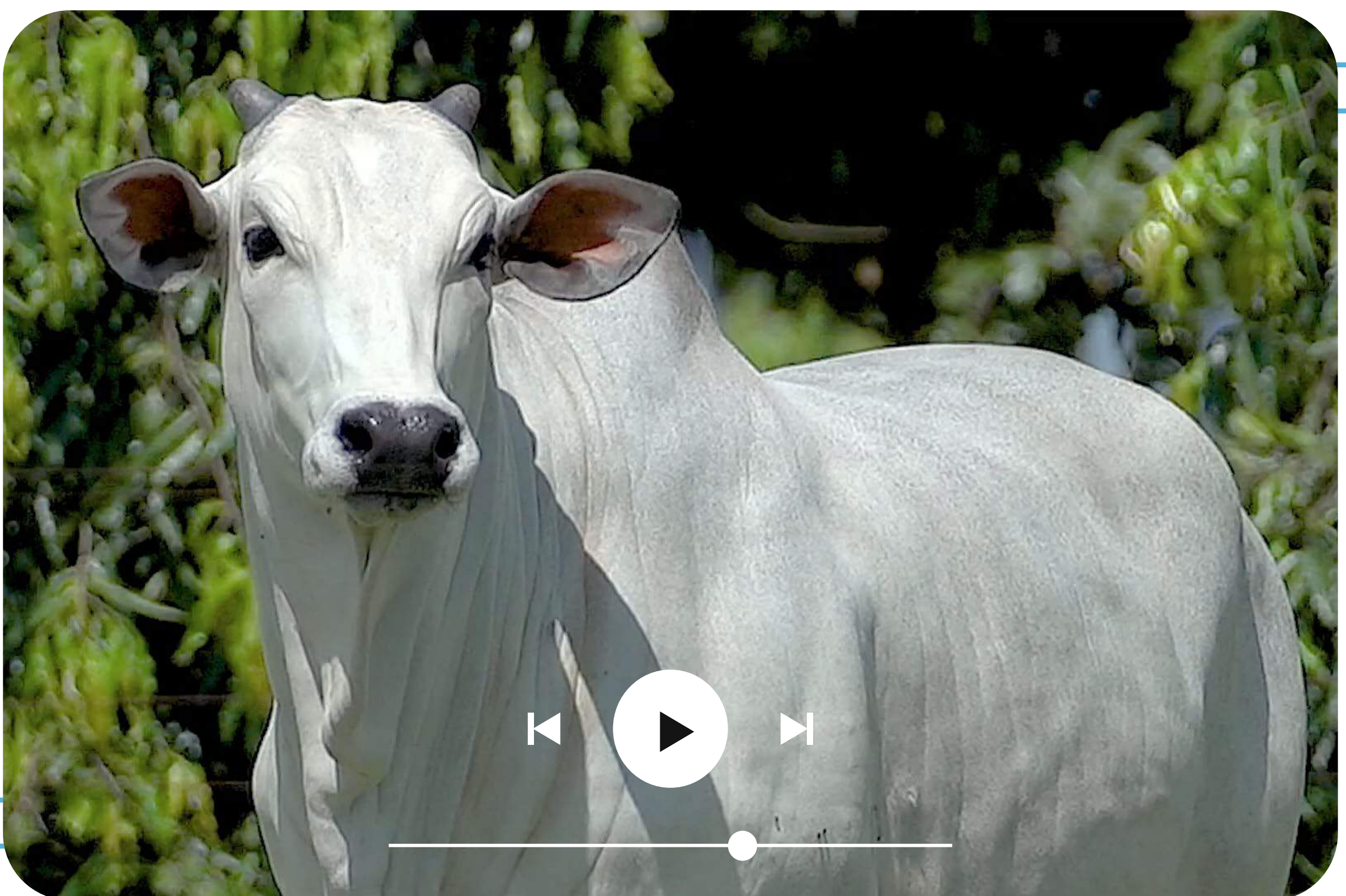

AVALIAÇÃO PREENHEZ

GENEPLUS		ANCP		PMGZ	
IQGg	TOP	MGTe	TOP	iABCZ	DECA
45,30	0,1	27,08	1	26,52	1

7321 FIV RG

RGM 7321 | Nasc.: 15/08/2021 | Peso: 556 kg

REM EMBAIXADOR

EPICO RG

REM HORUS
GENÉTICA ADITIVA

5362 RG

REM EMBOSKADA

4030 RG



	IQGg	PMm	HP	IPP	PD	PS	AOL	EGS	PES
DEP	34,89	5,68	35,89	-12,23	12,73	20,56	1,34	2,11	2,13
TOP	0,5	0,1	7	16	0,1	0,5	15	1	0,1



	MGTe	MP120	DSTAY	DIPP	DP210	DP450	DAOL	DACAB	DPE365
DEP	25,20	5,90	74,32	-0,87	16,80	30,50	0,49	0,29	2,05
TOP	2	0,5	24	20	1	1	23	20	0,5



	iABCZ	TMDg	STAYg	IPPg	PD-EDg	PA-EDg	AOLg	ACABg	PE-365g
DEP	24,99	12,86	35,94	-17,37	12,91	18,87	1,480	1,918	1,449
DECA	1	1	1	1	1	1	2	1	1

PRENHE DO TOURO CAMAROTE S. NICE EM 21/12/2022.
PARTO PREVISTO PARA 21/10/2023.



AVALIAÇÃO PREENHEZ

GENEPLUS		ANCP		PMGZ	
IQGg	TOP	MGTe	TOP	iABCZ	DECA
44,24	0,1	26,45	2	28,70	1

7766 FIV RG

RGM 7766 | Nasc.: 10/11/2021 | Peso: 454 kg

REM ARMADOR

ÍDOLO FIV RG

B6777 DA S.NICE

5896 RG

AGUITTA DA S.NICE

4259 FIV RG



	IQGg	PMm	HP	IPP	PD	PS	AOL	EGS	PES
DEP	38,51	10,81	32,95	-14,34	12,12	24,10	1,34	1,62	1,75
TOP	0,1	0,1	24	11	0,5	0,1	16	4	0,5



	MGTe	MP120	DSTAY	DIPP	DP210	DP450	DAOL	DACAB	DPE365
DEP	25,86	9,19	85,90	-1,22	14,16	30,07	0,31	0,67	1,37
TOP	2	0,1	8	5	3	1	26	5	3



	iABCZ	TMDg	STAYg	IPPg	PD-EDg	PA-EDg	AOLg	ACABg	PE-365g
DEP	27,67	19,41	32,98	-13,86	11,87	24,10	1,375	1,759	1,584
DECA	1	1	3	2	1	1	2	1	1

PRENHE DO TOURO CAMAROTE S. NICE EM 10/11/2022.
PARTO PREVISTO PARA 10/09/2023.

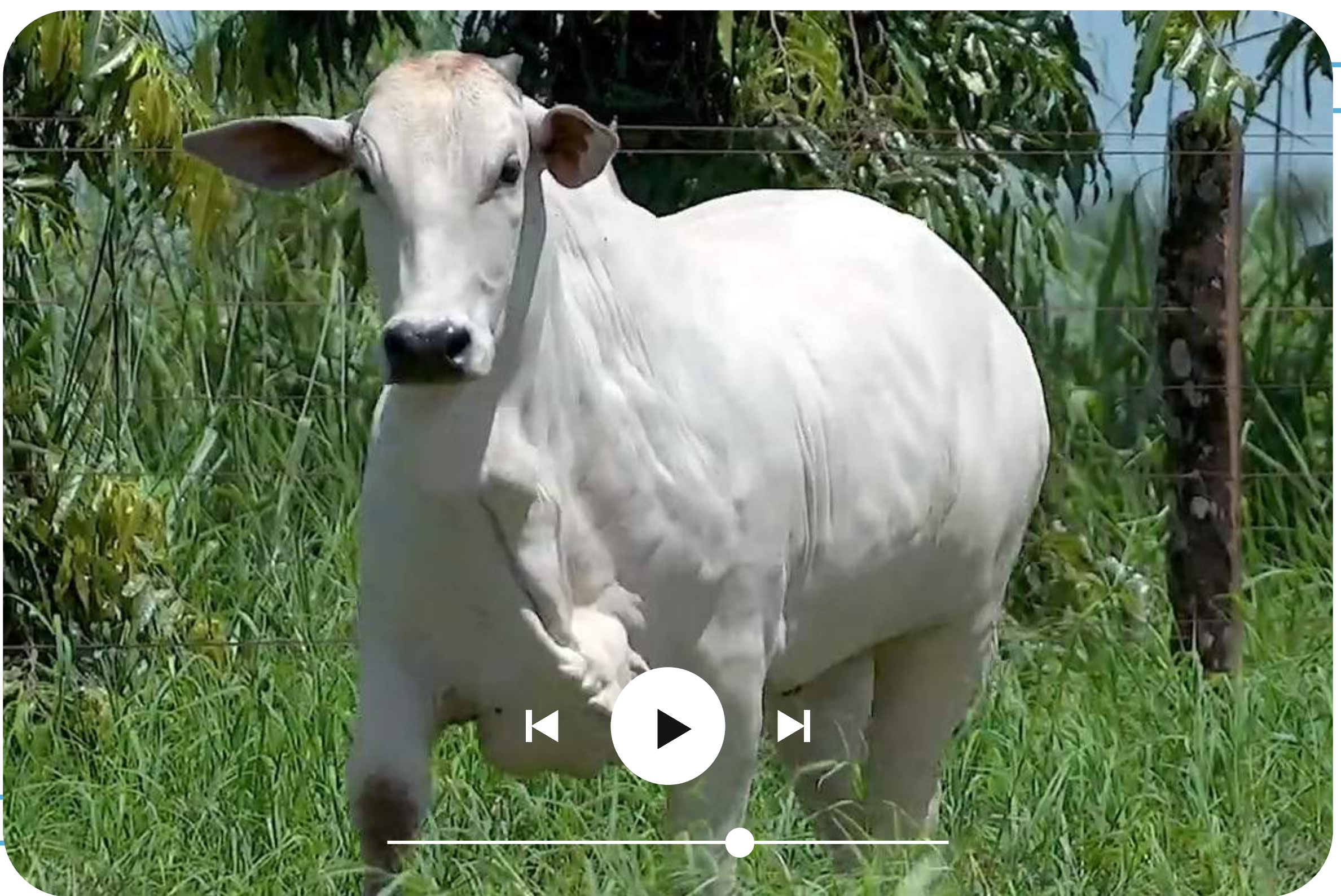

AVALIAÇÃO PREENHEZ

GENEPLUS		ANCP		PMGZ	
IQGg	TOP	MGTe	TOP	iABCZ	DECA
46,05	0,1	26,78	1	30,04	1

7950 RG

RGM 7950 | Nasc.: 22/12/2021 | Peso: 415 kg

REM ARMADOR

QUARUP BONS

B6777 DA S.NICE

6247 FIV RG

AGUITTA DA S.NICE

ABA FIV FVC



	IQGg	PMm	HP	IPP	PD	PS	AOL	EGS	PES
DEP	43,75	5,99	40,72	-31,40	8,79	22,94	3,55	2,59	1,95
TOP	0,1	0,1	0,5	0,5	2	0,5	0,5	0,5	0,1



	MGTe	MP120	DSTAY	DIPP	DP210	DP450	DAOL	DACAB	DPE365
DEP	25,09	5,48	90,22	-1,24	10,19	24,55	2,42	0,49	1,57
TOP	2	0,5	3	5	9	4	5	10	2



	iABCZ	TMDg	STAYg	IPPg	PD-EDg	PA-EDg	AOLg	ACABg	PE-365g
DEP	30,45	12,00	40,20	-33,75	9,24	23,65	3,614	2,610	1,862
DECA	1	1	1	1	1	1	1	1	1

PRENHE DO TOURO **DISCOVERY EAO** EM 07/01/2023.
PARTO PREVISTO PARA 07/11/2023.

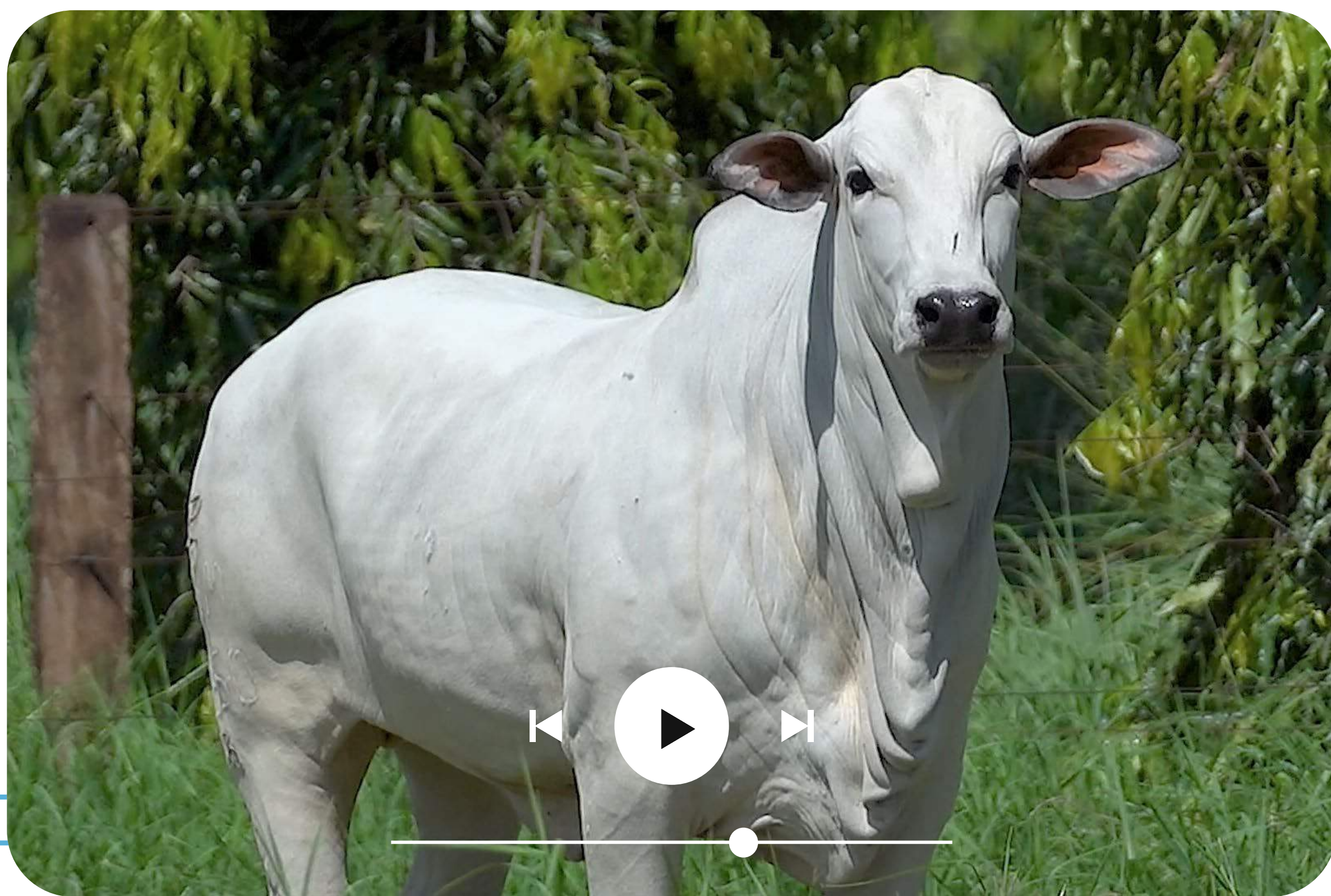

AVALIAÇÃO PREENHEZ

GENEPLUS		ANCP		PMGZ	
IQGg	TOP	MGTe	TOP	iABCZ	DECA
45,35	0,1	26,40	2	30,19	1

7974 FIV RG

RGM 7974 | Nasc.: 13/12/2021 | Peso: 453 kg

REM CALDONEGRO

QUARUP BONS

EXTRA SINO

6218 FIV RG

CARETA MAT.

TAYLA RMVC



	IQGg	PMm	HP	IPP	PD	PS	AOL	EGS	PES
DEP	42,25	3,05	41,54	-39,34	10,83	21,10	2,39	4,56	2,24
TOP	0,1	4	0,5	0,1	0,5	0,5	3	0,1	0,1



	MGTe	MP120	DSTAY	DIPP	DP210	DP450	DAOL	DACAB	DPE365
DEP	26,08	4,20	84,08	-1,68	12,26	24,25	2,22	0,82	2,42
TOP	2	3	11	0,5	5	4	5	3	0,1



	iABCZ	TMDg	STAYg	IPPg	PD-EDg	PA-EDg	AOLg	ACABg	PE-365g
DEP	31,36	9,68	41,77	-42,77	11,00	21,35	2,562	4,873	1,874
DECA	1	1	1	1	1	1	1	1	1

PRENHE DO TOURO CAMAROTE S. NICE EM 10/11/2022.
PARTO PREVISTO PARA 10/09/2023.

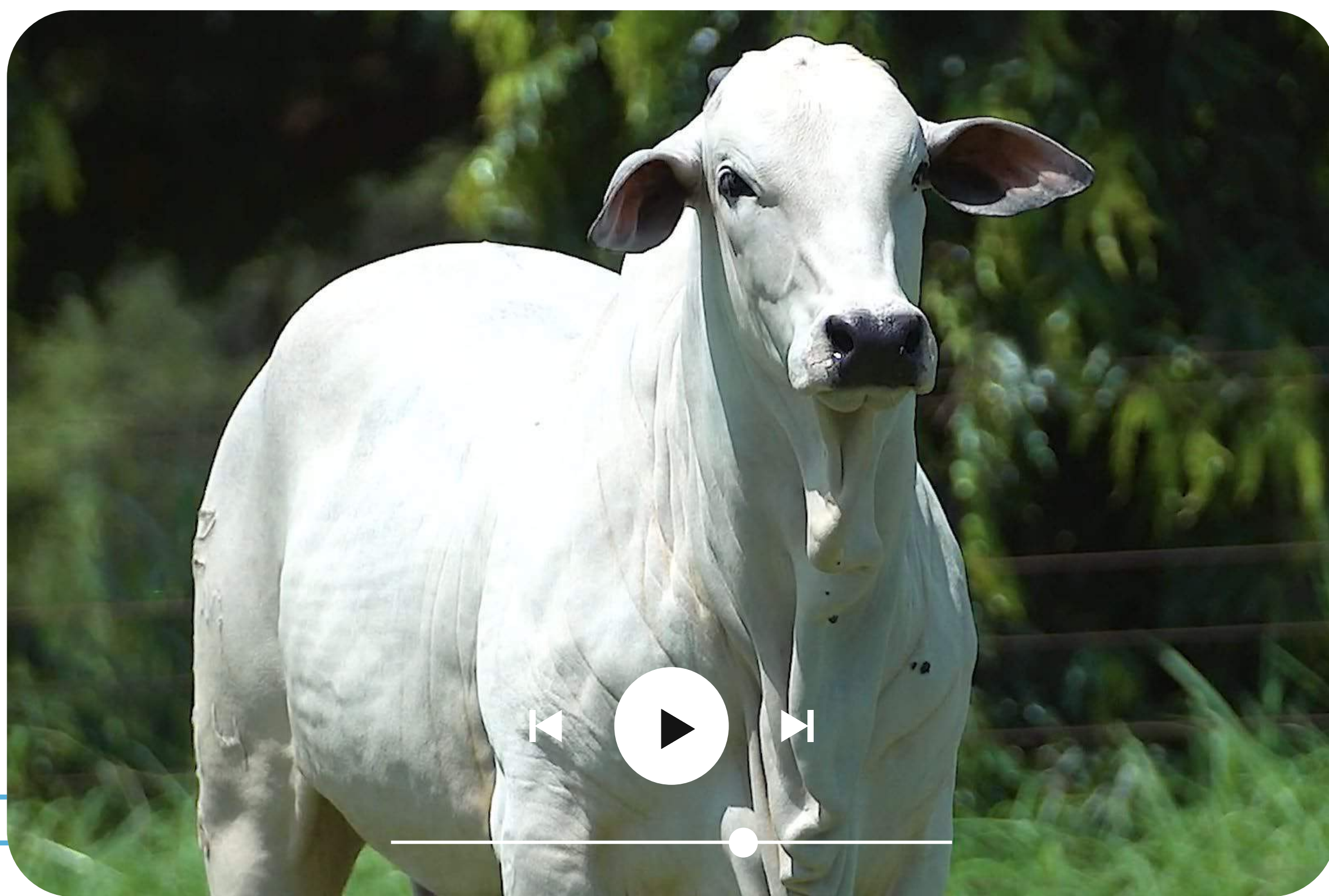

AVALIAÇÃO PREENHEZ					
GENEPLUS		ANCP		PMGZ	
IQGg	TOP	MGTe	TOP	iABCZ	DECA
47,93	0,1	26,89	1	31,89	1

7965 FIV RG

RGM 7965 | Nasc.: 07/12/2021 | Peso: 413 kg

REM CALDONEGRO

QUARUP BONS

EXTRA SINO

6218 FIV RG

CARETA MAT.

TAYLA RMVC



	IQGg	PMm	HP	IPP	PD	PS	AOL	EGS	PES
DEP	52,03	3,65	47,68	-39,05	13,61	29,94	2,44	2,99	2,09
TOP	0,1	2	0,1	0,1	0,1	0,1	3	0,1	0,1



	MGTe	MP120	DSTAY	DIPP	DP210	DP450	DAOL	DACAB	DPE365
DEP	29,44	5,08	86,29	-1,09	17,36	33,89	2,43	0,45	2,00
TOP	0,5	1	8	9	1	0,5	4	12	0,5



	iABCZ	TMDg	STAYg	IPPg	PD-EDg	PA-EDg	AOLg	ACABg	PE-365g
DEP	38,77	11,74	47,90	-42,12	13,23	30,45	2,763	2,922	1,593
DECA	1	1	1	1	1	1	1	1	1

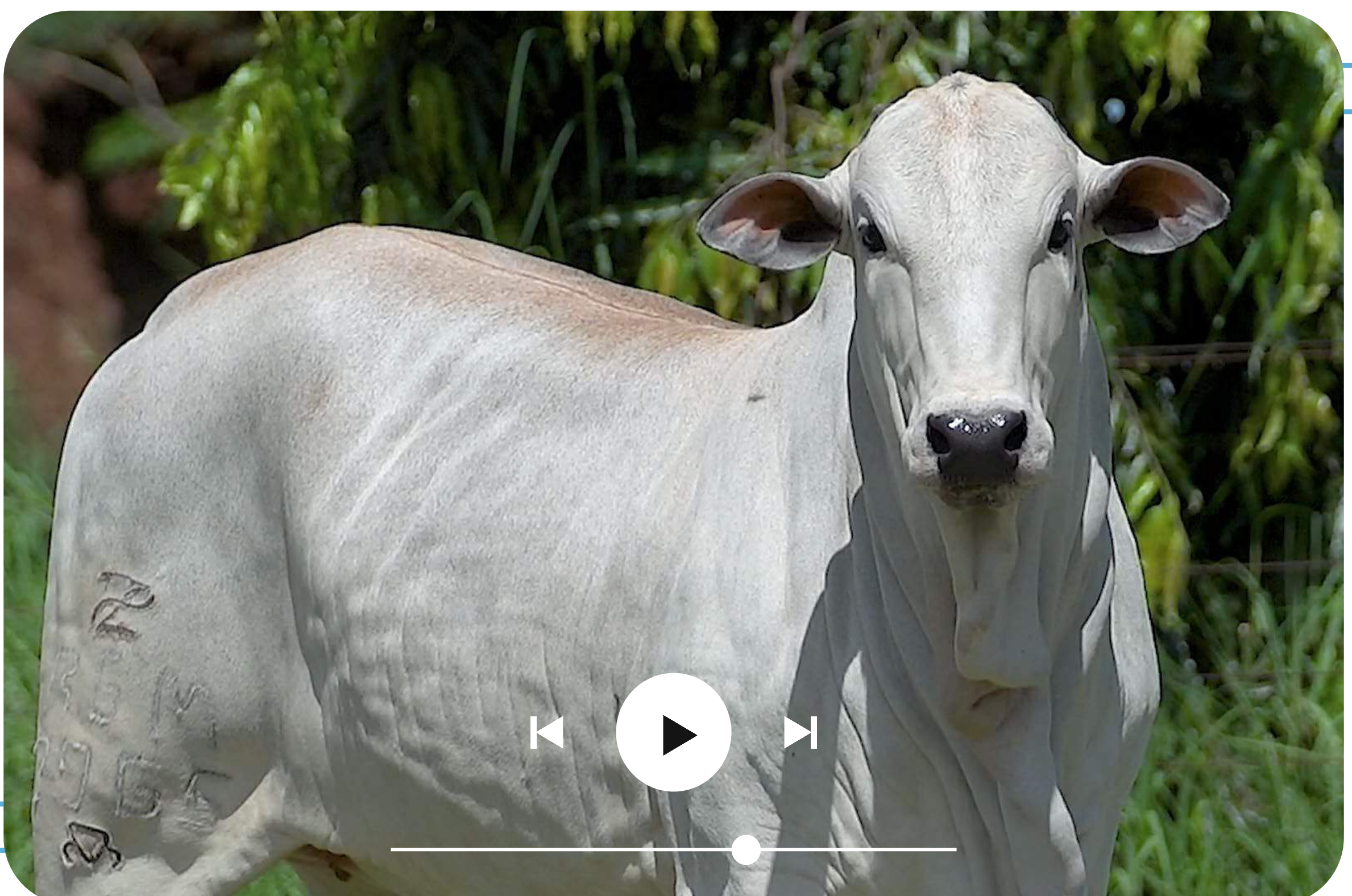

7975 FIV RG

RGM 7975 | Nasc.: 13/12/2021 | Peso: 456 kg

REM CALDONEGRO

REM ARMADOR

EXTRA SINO

4720 FIV RG

CARETA MAT.

3713 RG



	IQGg	PMm	HP	IPP	PD	PS	AOL	EGS	PES
DEP	53,13	3,43	47,21	-37,69	11,24	28,27	4,08	3,95	2,01
TOP	0,1	2	0,1	0,1	0,5	0,1	0,1	0,1	0,1



	MGTe	MP120	DSTAY	DIPP	DP210	DP450	DAOL	DACAB	DPE365
DEP	29,28	2,35	85,49	-1,49	15,86	34,96	3,61	0,60	1,84
TOP	0,5	16	9	1	2	0,5	2	7	1



	iABCZ	TMDg	STAYg	IPPg	PD-EDg	PA-EDg	AOLg	ACABg	PE-365g
DEP	35,87	10,79	47,25	-37,09	11,44	28,99	4,121	4,042	1,619
DECA	1	1	1	1	1	1	1	1	1

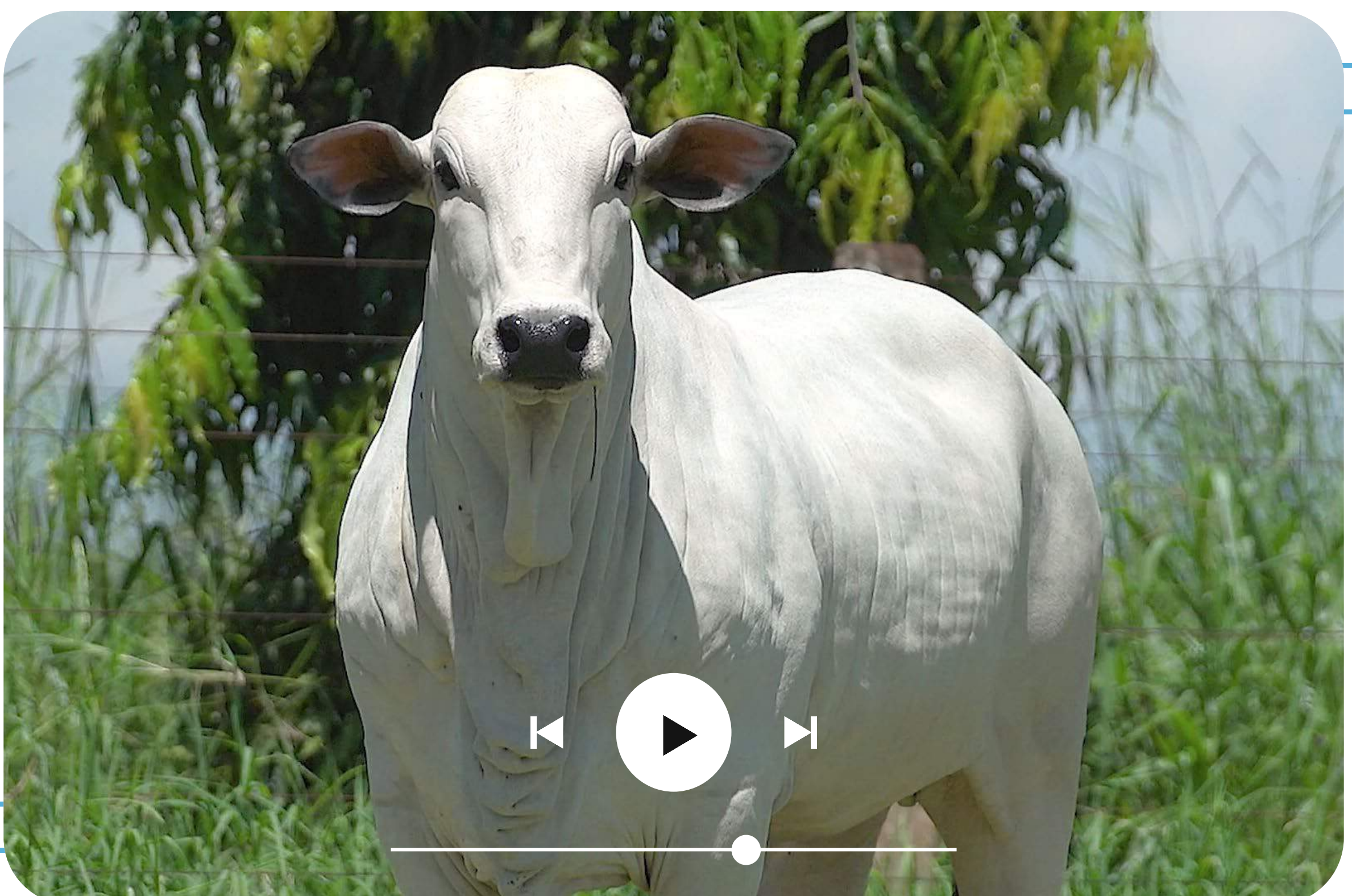

8093 FIV RG

RGM 8093 | Nasc.: 28/01/2022 | Peso: 433 kg

REM ARMADOR

QUARUP BONS

B6777 DA S.NICE

6218 FIV RG

AGUITTA DA S.NICE

TAYLA RMVC



	IQGg	PMm	HP	IPP	PD	PS	AOL	EGS	PES
DEP	30,47	2,05	39,04	-19,91	11,75	16,90	3,44	0,87	1,61
TOP	0,5	12	1	4	0,5	2	0,5	16	0,5



	MGTe	MP120	DSTAY	DIPP	DP210	DP450	DAOL	DACAB	DPE365
DEP	25,03	2,07	90,82	-1,50	14,59	21,98	1,99	0,26	1,49
TOP	2	20	2	1	3	6	7	22	2



	iABCZ	TMDg	STAYg	IPPg	PD-EDg	PA-EDg	AOLg	ACABg	PE-365g
DEP	24,78	7,75	39,33	-23,16	12,53	17,71	3,681	1,034	1,474
DECA	1	1	1	1	1	1	1	2	1

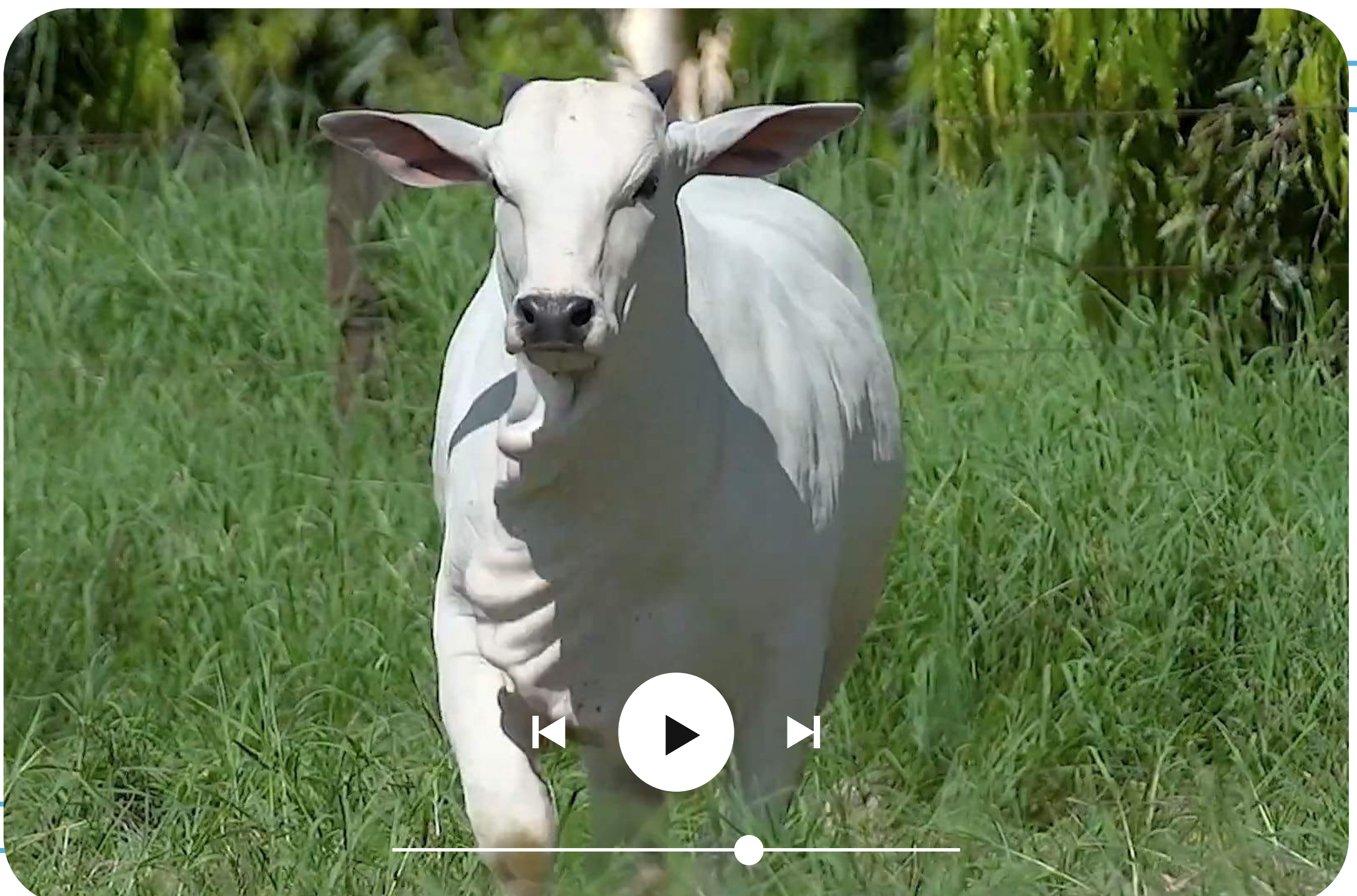

8022 FIV RG

RGM 8022 | Nasc.: 23/12/2021 | Peso: 433 kg

REM CALDONEGRO

QUARUP BONS

EXTRA SINO

6254 FIV RG

CARETA MAT.

ABA FIV FVC



	IQGg	PMm	HP	IPP	PD	PS	AOL	EGS	PES
DEP	44,32	5,60	40,90	-23,20	9,25	22,98	2,53	4,23	2,13
TOP	0,1	0,1	0,5	2	2	0,5	2	0,1	0,1



	MGTe	MP120	DSTAY	DIPP	DP210	DP450	DAOL	DACAB	DPE365
DEP	24,48	7,40	83,98	-0,76	12,40	26,16	1,10	0,67	2,35
TOP	3	0,1	11	27	5	3	14	5	0,1



	iABCZ	TMDg	STAYg	IPPg	PD-EDg	PA-EDg	AOLg	ACABg	PE-365g
DEP	28,79	11,56	41,78	-25,10	9,06	20,81	2,578	4,206	1,931
DECA	1	1	1	1	1	1	1	1	1

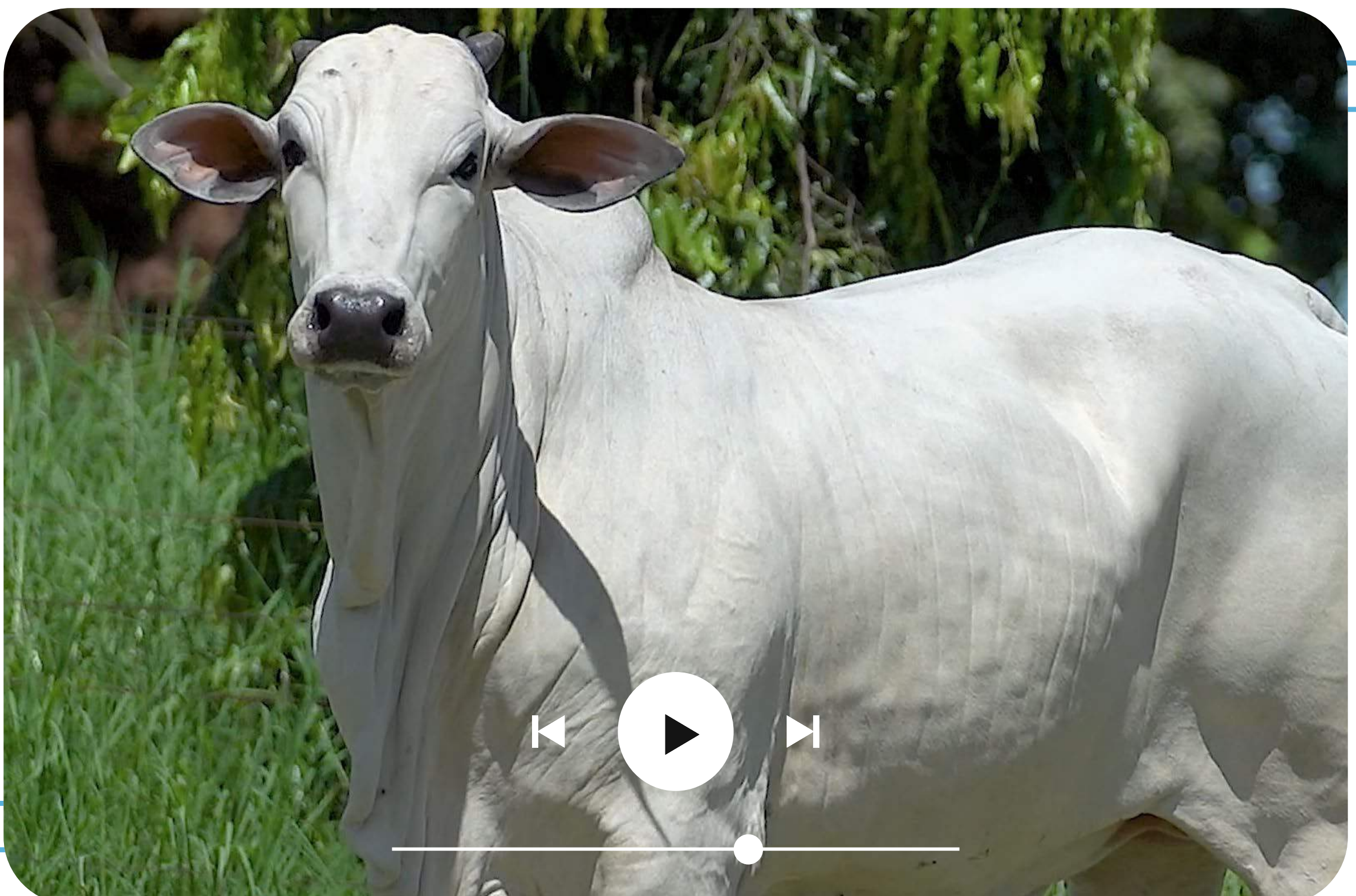

ALCOBAÇA NELORE DA ABS

ABSZ 213 | Nasc.: 28/03/2022 | Peso: 345 kg

REM ESPIÃO007

REM F22 FIV

EL ZORRERO SINO

VELA FIV FVC

BHARBY MAT.

RECEITA FIV FVC



	MGT _e	MP120	DSTAY	DIPP	DP210	DP450	DAOL	DACAB	DPE365
DEP	31,52	1,07	82,86	-1,27	21,20	36,58	5,55	0,28	1,31
TOP	0,1	44	12	4	0,5	0,5	0,1	21	4



	iABCZ	TMDg	STAYg	IPPg	PD-EDg	PA-EDg	AOLg	ACABg	PE-365g
DEP	28,71	8,67	35,40	-20,36	18,40	36,25	6,394	2,455	0,764
DECA	1	1	1	1	1	1	1	1	1

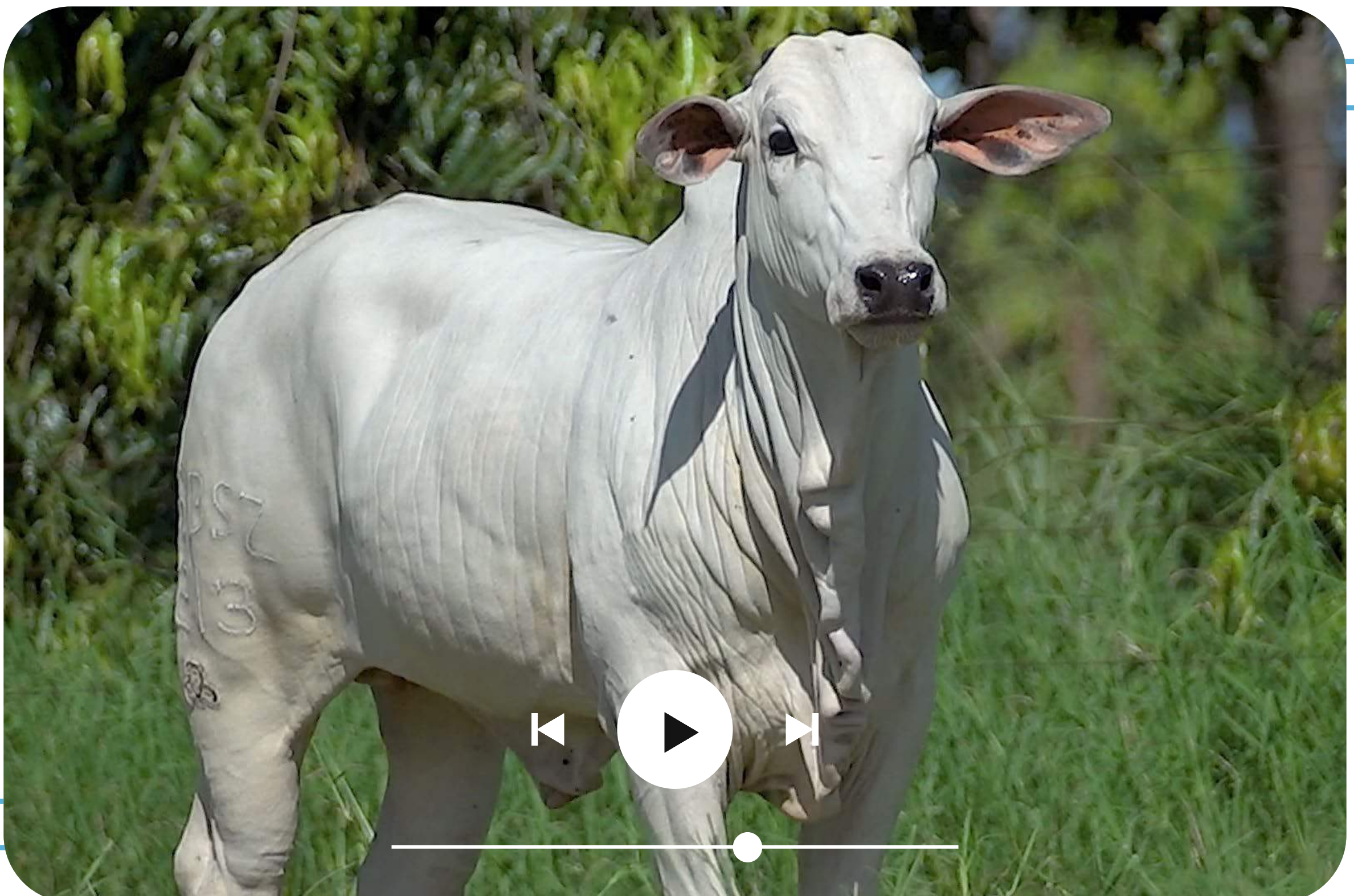

ANAPU NELORE DA ABS

ABSZ 218 | Nasc.: 28/03/2022 | Peso: 347 kg

REM ESPIÃO007

REM F22 FIV

EL ZORRERO SINO

VELA FIV FVC

BHARBY MAT.

RECEITA FIV FVC



	MGT _e	MP120	DSTAY	DIPP	DP210	DP450	DAOL	DACAB	DPE365
DEP	31,46	0,84	82,17	-1,26	23,44	37,50	5,52	-0,05	0,85
TOP	0,1	50	13	4	0,1	0,1	0,1	67	11



	iABCZ	TMDg	STAYg	IPPg	PD-EDg	PA-EDg	AOLg	ACABg	PE-365g
DEP	33,40	12,18	39,80	-21,50	19,94	35,08	5,859	2,823	0,776
DECA	1	1	1	1	1	1	1	1	1

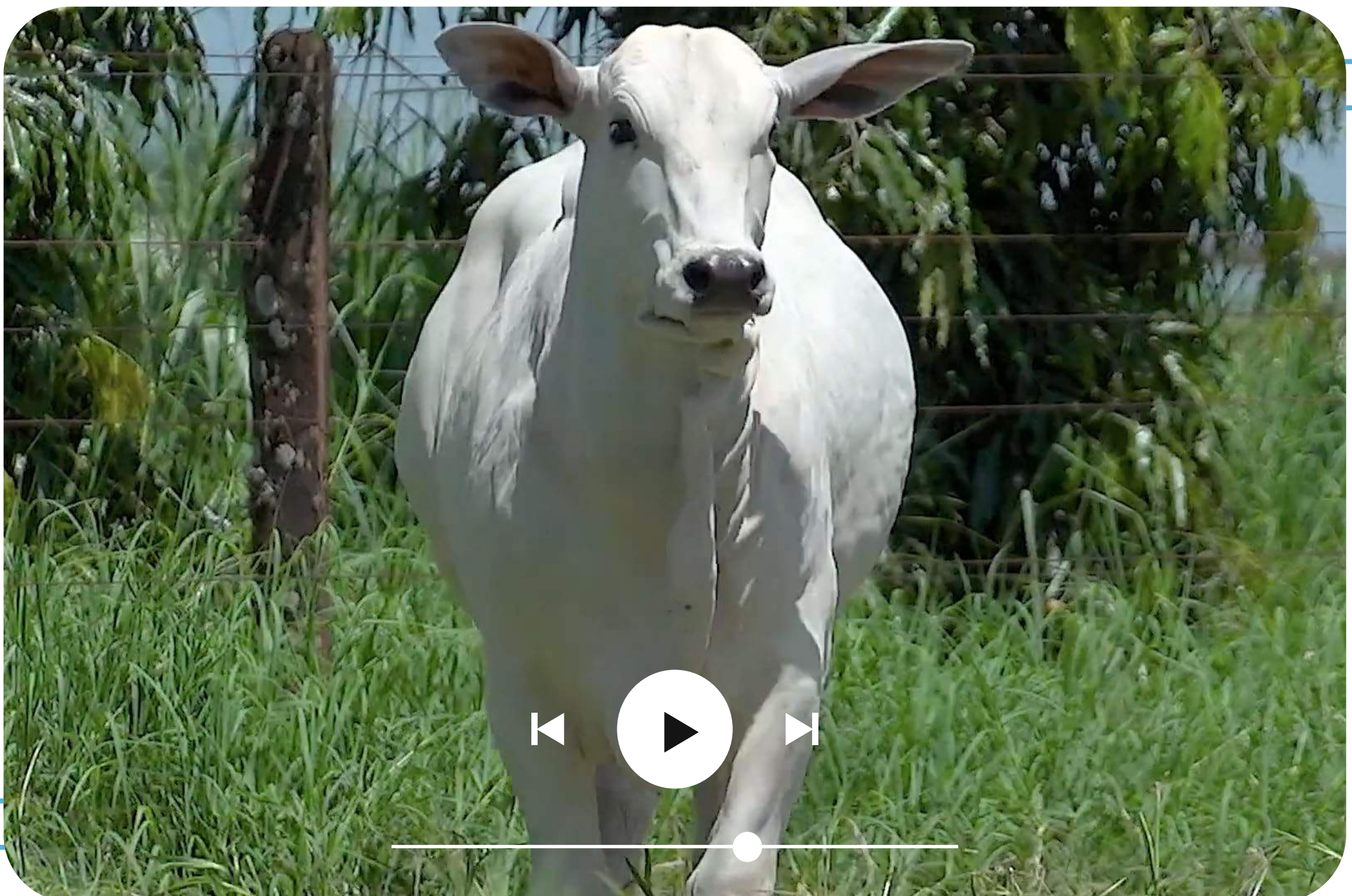

ATIBAIA NELORE DA ABS

ABSZ 41 | Nasc.: 20/01/2022 | Peso: 465 kg

REM DHEEF

PARANA MATI

CHARMOSO DA
AGRONOVA

FEMINIL SINO

ADAMA DA AGRONOVA

BETTINA MAT.



	MGT _e	MP120	DSTAY	DIPP	DP210	DP450	DAOL	DACAB	DPE365
DEP	28,69	0,35	86,54	-0,51	22,33	42,91	1,94	0,27	1,29
TOP	0,5	64	7	45	0,1	0,1	7	22	4



	iABCZ	TMD _g	STAY _g	IPP _g	PD-ED _g	PA-ED _g	AOL _g	ACAB _g	PE-365 _g
DEP	34,20	12,61	41,90	-9,18	17,89	42,92	2,982	4,280	0,817
DECA	1	1	1	3	1	1	1	1	1

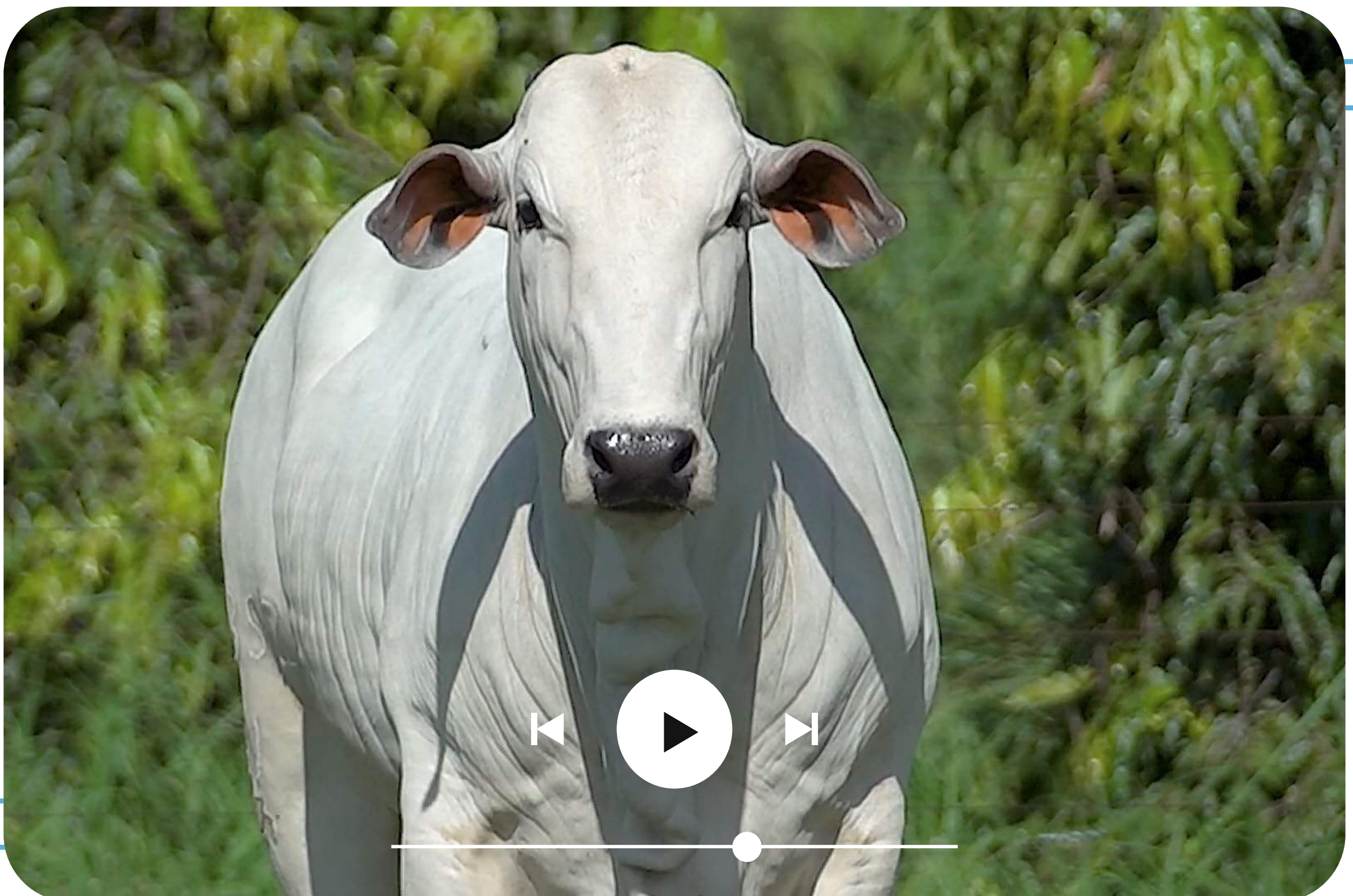

ALUMINIO NELORE DA ABS

ABSZ 186 | Nasc.: 02/01/2018 | Peso: 397 kg

QUARUP BONS

LIDER FIV FVC

ESTORIL MAT.

VANGUARDA FIV FVC

BARAVAH MAT.

RUSSA FVC



	MGTe	MP120	DSTAY	DIPP	DP210	DP450	DAOL	DACAB	DPE365
DEP	28,24	0,59	93,23	-1,61	14,64	24,39	4,49	0,72	1,49
TOP	0,5	57	1	0,5	3	4	0,5	4	2



	iABCZ	TMDg	STAYg	IPPg	PD-EDg	PA-EDg	AOLg	ACABg	PE-365g
DEP	34,60	9,12	44,99	-35,81	15,21	29,45	4,200	0,393	1,336
DECA	1	1	1	1	1	1	1	4	1



AMONTADA NELORE DA ABS

ABSZ 197 | Nasc.: 21/03/2022 | Peso: 362 kg

REM ARMADOR

REM FUTURO FIV

BRUTÃO FIV DA 3A

VENTOSA FVC

4275 DA 3A

SAGACIA FVC



	MGTe	MP120	DSTAY	DIPP	DP210	DP450	DAOL	DACAB	DPE365
DEP	30,94	4,59	88,38	-1,47	20,79	38,60	1,46	-0,17	1,85
TOP	0,5	2	5	2	0,5	0,1	10	83	1



	iABCZ	TMDg	STAYg	IPPg	PD-EDg	PA-EDg	AOLg	ACABg	PE-365g
DEP	35,79	13,70	42,57	-33,26	15,75	30,77	2,295	1,031	1,576
DECA	1	1	1	1	1	1	1	2	1

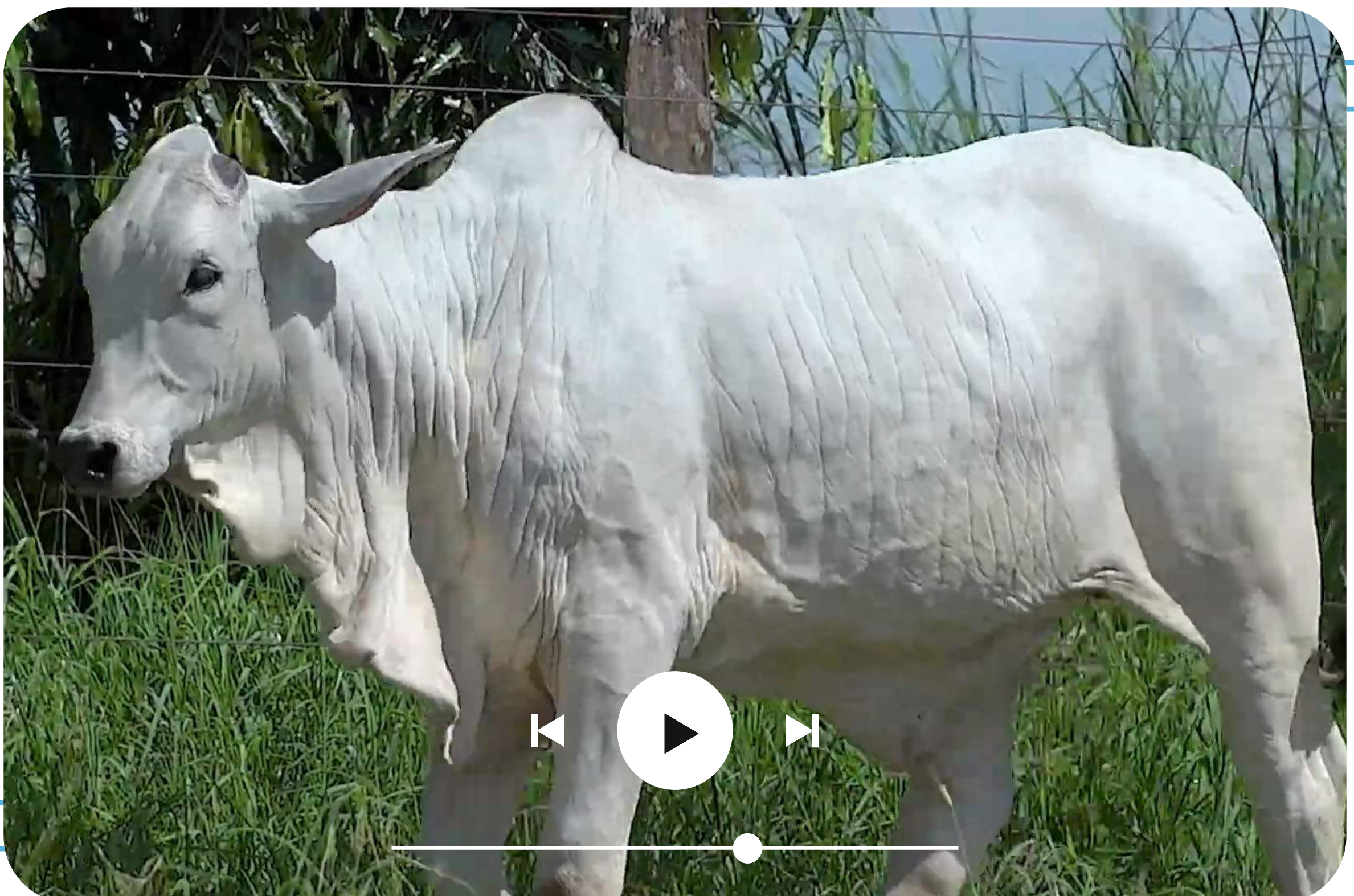

ALMADINA NELORE DA ABS

ABSZ 228 | Nasc.: 01/04/2022 | Peso: 353 kg

REM ESPIÃO007

REM F22 FIV

EL ZORRERO SINO

VELA FIV FVC

BHARBY MAT.

RECEITA FIV FVC



	MGT _e	MP120	DSTAY	DIPP	DP210	DP450	DAOL	DACAB	DPE365
DEP	28,87	2,62	88,51	-1,68	16,39	29,04	3,37	0,78	1,07
TOP	0,5	12	5	0,5	2	2	2	3	7



	iABCZ	TMDg	STAYg	IPPg	PD-EDg	PA-EDg	AOLg	ACABg	PE-365g
DEP	33,57	11,98	41,60	-33,80	14,67	30,48	4,928	6,614	1,231
DECA	1	1	1	1	1	1	1	1	1



8084 FIV RG

RGM 8084 | Nasc.: 22/01/2022 | Peso: 467 kg

REM CALDONEGRO

QUARUP BONS

EXTRA SINO

6254 FIV RG

CARETA MAT.

ABA FIV FVC



	IQGg	PMm	HP	IPP	PD	PS	AOL	EGS	PES
DEP	50,48	4,30	45,84	-18,30	15,36	29,51	2,87	2,52	2,35
TOP	0,1	0,5	0,1	6	0,1	0,1	1	0,5	0,1



	MGTe	MP120	DSTAY	DIPP	DP210	DP450	DAOL	DACAB	DPE365
DEP	29,86	3,63	78,17	-1,16	22,29	37,49	2,96	0,15	2,40
TOP	0,5	4	19	7	0,1	0,1	3	32	0,1



	iABCZ	TMDg	STAYg	IPPg	PD-EDg	PA-EDg	AOLg	ACABg	PE-365g
DEP	35,03	12,27	46,68	-18,26	14,52	28,63	3,287	2,473	2,014
DECA	1	1	1	1	1	1	1	1	1

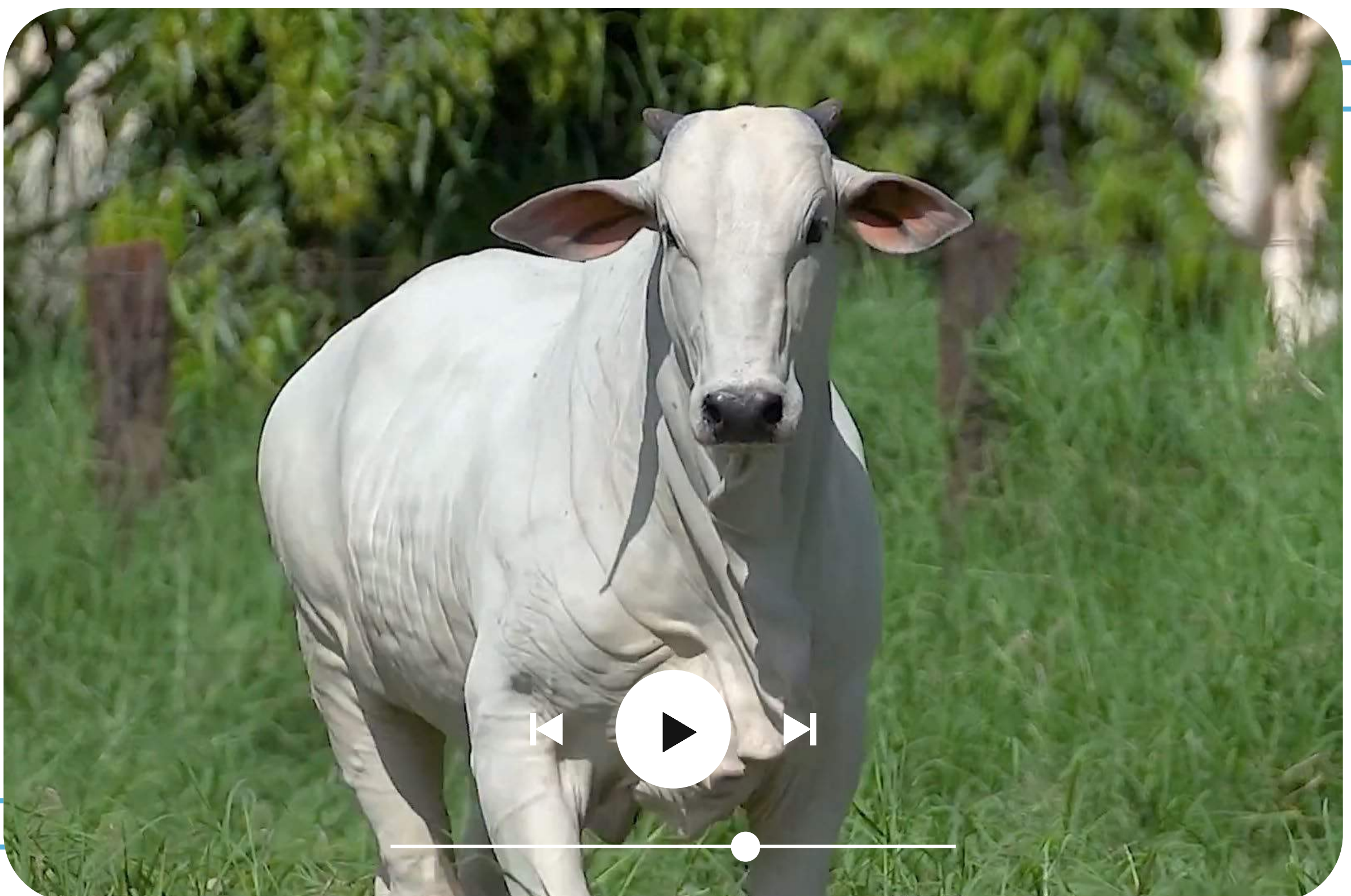

8086 FIV RG

RGM 8086 | Nasc.: 25/01/2022 | Peso: 482 kg

REM UPONIC

REM ARMADOR

REM CALDONEGRO

4720 FIV RG

REM SABEEHAH

3713 RG



	IQGg	PMm	HP	IPP	PD	PS	AOL	EGS	PES
DEP	51,55	4,45	44,44	-30,34	17,13	30,55	3,15	5,01	1,43
TOP	0,1	0,5	0,1	0,5	0,1	0,1	0,5	0,1	1



	MGTe	MP120	DSTAY	DIPP	DP210	DP450	DAOL	DACAB	DPE365
DEP	30,86	3,32	90,71	-1,15	20,57	34,73	3,13	0,38	0,95
TOP	0,5	6	3	7	0,5	0,5	2	15	9



	iABCZ	TMDg	STAYg	IPPg	PD-EDg	PA-EDg	AOLg	ACABg	PE-365g
DEP	36,36	14,74	44,94	-28,94	17,17	29,64	3,348	5,097	1,136
DECA	1	1	1	1	1	1	1	1	1



AROEIRAS NELORE DA ABS

ABSZ 110 | Nasc.: 22/02/2022 | Peso: 417 kg

REM DHEEF

LIDER FIV FVC

CHARMOSO DA
AGRONOVA

VENDINHA FVC

ADAMA DA AGRONOVA

PAROSMIA FVC



	MGT _e	MP120	DSTAY	DIPP	DP210	DP450	DAOL	DACAB	DPE365
DEP	27,08	0,68	83,82	-0,89	18,29	31,72	2,43	0,25	1,94
TOP	1	54	11	19	0,5	1	4	23	0,5



	iABCZ	TMD _g	STAY _g	IPP _g	PD-ED _g	PA-ED _g	AOL _g	ACAB _g	PE-365 _g
DEP	27,41	9,34	38,63	-21,99	13,00	25,23	4,023	2,981	1,591
DECA	1	1	1	1	1	1	1	1	1

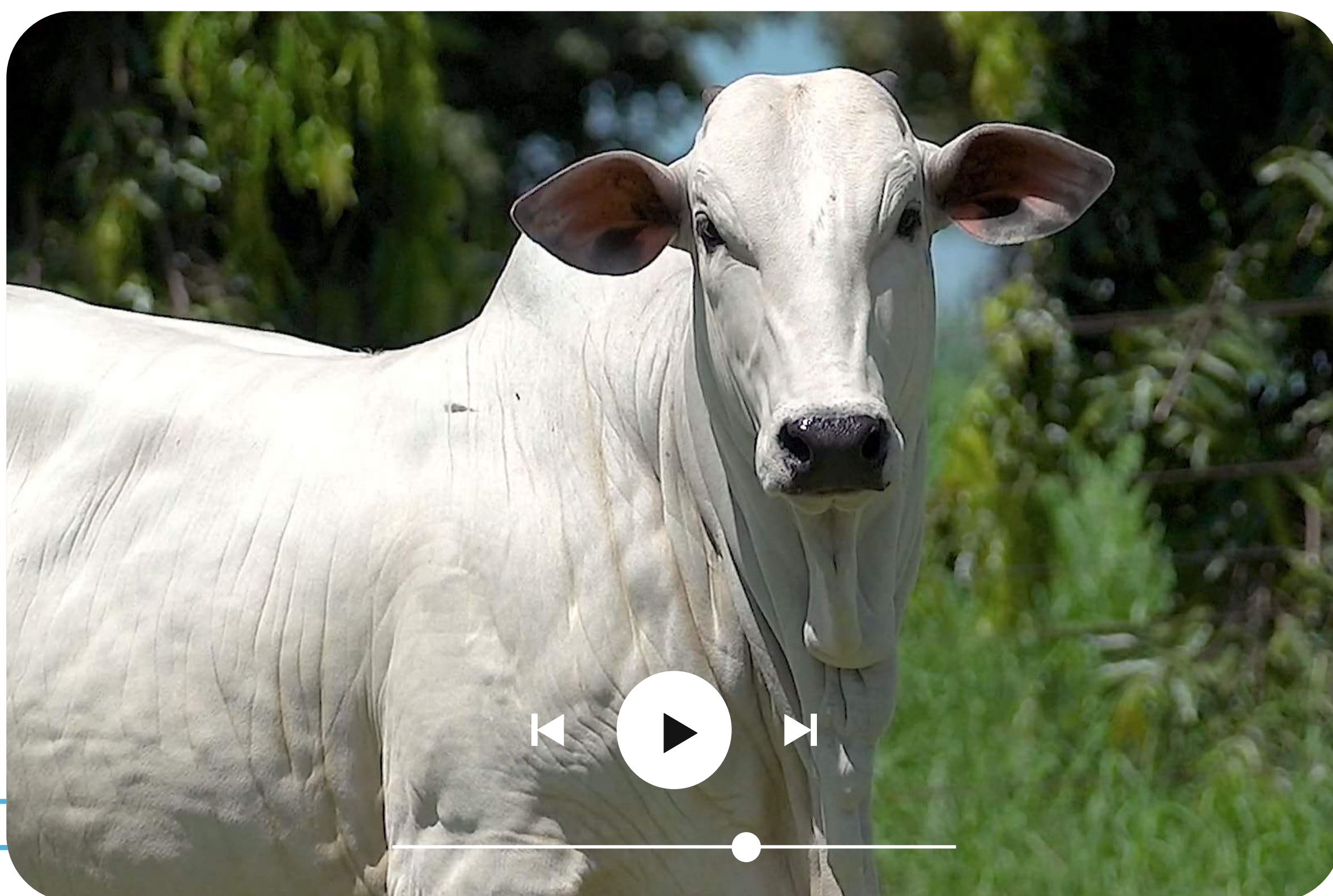

ARCO ÍRIS NELORE DA ABS

ABSZ 125 | Nasc.: 24/02/2022 | Peso: 470 kg

REM ARMADOR

EGITO FVC

CAIAPO MAT.

VAN FIV FVC

VADA MAT.

SEDA FIV FVC



	MGT _e	MP120	DSTAY	DIPP	DP210	DP450	DAOL	DACAB	DPE365
DEP	25,95	-2,28	76,06	-1,22	20,46	30,79	4,47	-0,13	0,75
TOP	2	99	22	5	0,5	1	0,5	79	14



	iABCZ	TMD _g	STAY _g	IPP _g	PD-ED _g	PA-ED _g	AOL _g	ACAB _g	PE-365 _g
DEP	28,15	8,63	38,24	-21,38	18,94	30,28	4,591	0,555	0,843
DECA	1	1	1	1	1	1	1	3	1

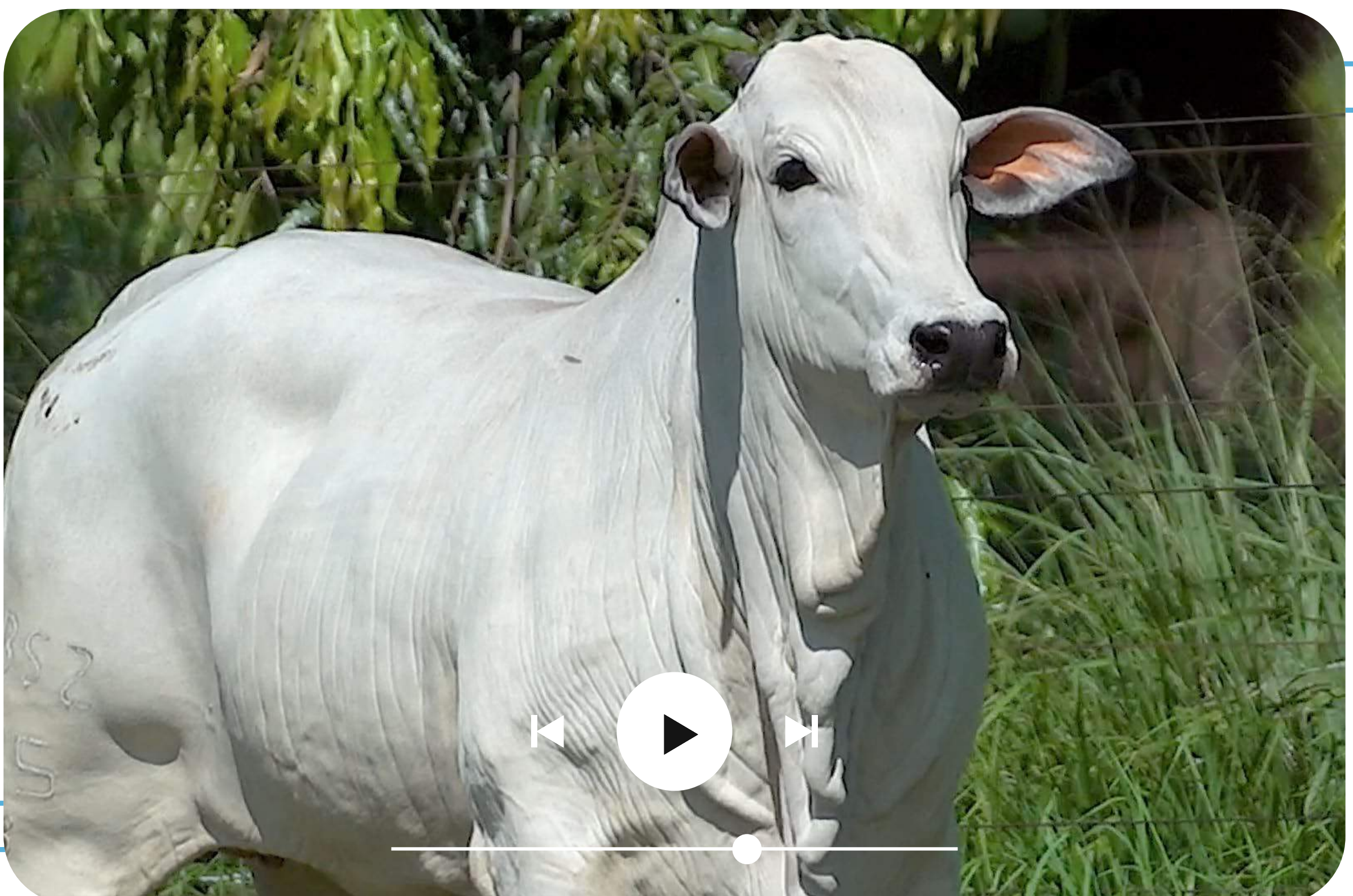

7804 FIV RG

RGM 7804 | Nasc.: 15/11/2021 | Peso: 450 kg

REM ARMADOR

QUARUP BONS

B6777 DA S.NICE

6254 FIV RG

AGUITTA DA S.NICE

ABA FIV FVC



	IQGg	PMm	HP	IPP	PD	PS	AOL	EGS	PES
DEP	47,19	2,85	41,55	-16,74	16,23	29,75	3,39	1,67	2,61
TOP	0,1	5	0,5	7	0,1	0,1	0,5	3	0,1



	MGTe	MP120	DSTAY	DIPP	DP210	DP450	DAOL	DACAB	DPE365
DEP	26,57	1,52	81,38	-1,06	19,05	32,31	2,18	0,09	2,16
TOP	2	32	14	10	0,5	1	6	40	0,5



	iABCZ	TMDg	STAYg	IPPg	PD-EDg	PA-EDg	AOLg	ACABg	PE-365g
DEP	31,25	10,76	40,90	-17,08	15,95	29,06	3,388	1,602	2,021
DECA	1	1	1	1	1	1	1	1	1

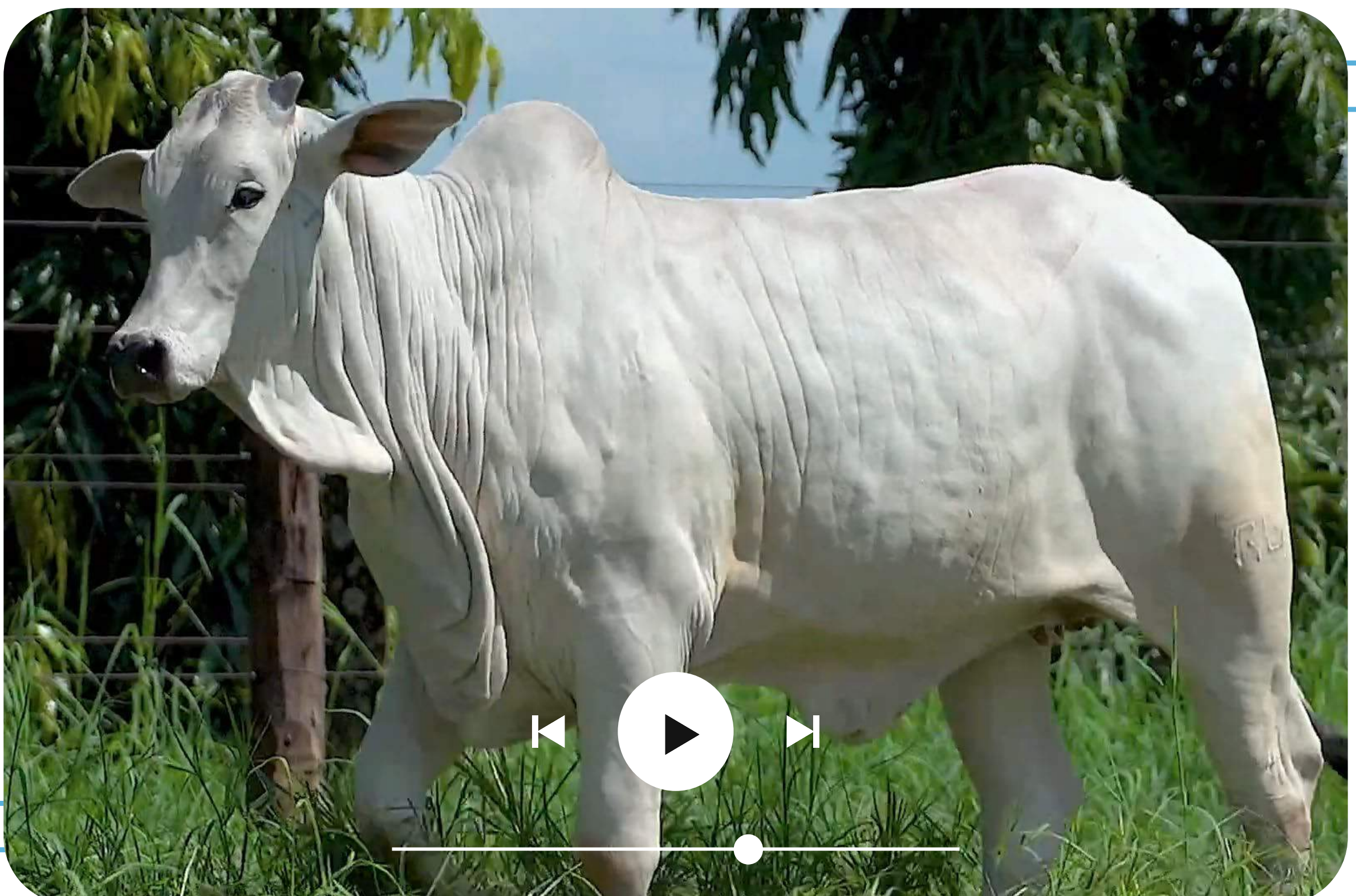

8118 FIV RG

RGM 8118 | Nasc.: 07/02/2022 | Peso: 378 kg

REM ARMADOR

QUARUP BONS

B6777 DA S.NICE

6218 FIV RG

AGUITTA DA S.NICE

TAYLA RMVC



	IQGg	PMm	HP	IPP	PD	PS	AOL	EGS	PES
DEP	41,74	2,28	39,03	-28,92	13,38	23,97	2,64	4,38	2,19
TOP	0,1	9	1	0,5	0,1	0,1	2	0,1	0,1



	MGTe	MP120	DSTAY	DIPP	DP210	DP450	DAOL	DACAB	DPE365
DEP	25,19	2,55	88,24	-1,35	13,74	24,21	1,95	0,62	1,27
TOP	2	13	5	3	3	4	7	6	4



	iABCZ	TMDg	STAYg	IPPg	PD-EDg	PA-EDg	AOLg	ACABg	PE-365g
DEP	28,09	8,92	39,89	-27,82	13,24	22,88	2,474	4,241	1,457
DECA	1	1	1	1	1	1	1	1	1



6247 FIV RG

RGM 6247 | Nasc.: 24/12/2019 | Peso: 768 kg

REM VOKOLO

D4685 DA MN

QUARUP BONS

ABA FIV FVC

MAYA BONS

RALAWA RMVC



	IQGg	PMm	HP	IPP	PD	PS	AOL	EGS	PES
DEP	35,67	4,48	39,32	-36,26	4,56	20,45	1,50	1,45	1,62
TOP	0,1	0,5	1	0,1	20	0,5	12	6	0,5



	MGTe	MP120	DSTAY	DIPP	DP210	DP450	DAOL	DACAB	DPE365
DEP	23,06	4,38	89,73	-1,08	8,90	23,75	1,21	0,46	1,55
TOP	4	2	3	10	13	4	13	11	2



	iABCZ	TMDg	STAYg	IPPg	PD-EDg	PA-EDg	AOLg	ACABg	PE-365g
DEP	26,19	8,38	39,07	-37,83	5,11	20,69	1,516	1,516	1,782
DECA	1	1	1	1	2	1	2	1	1

INSEMINADA DO TOURO MITO RG EM 13/03/2023.

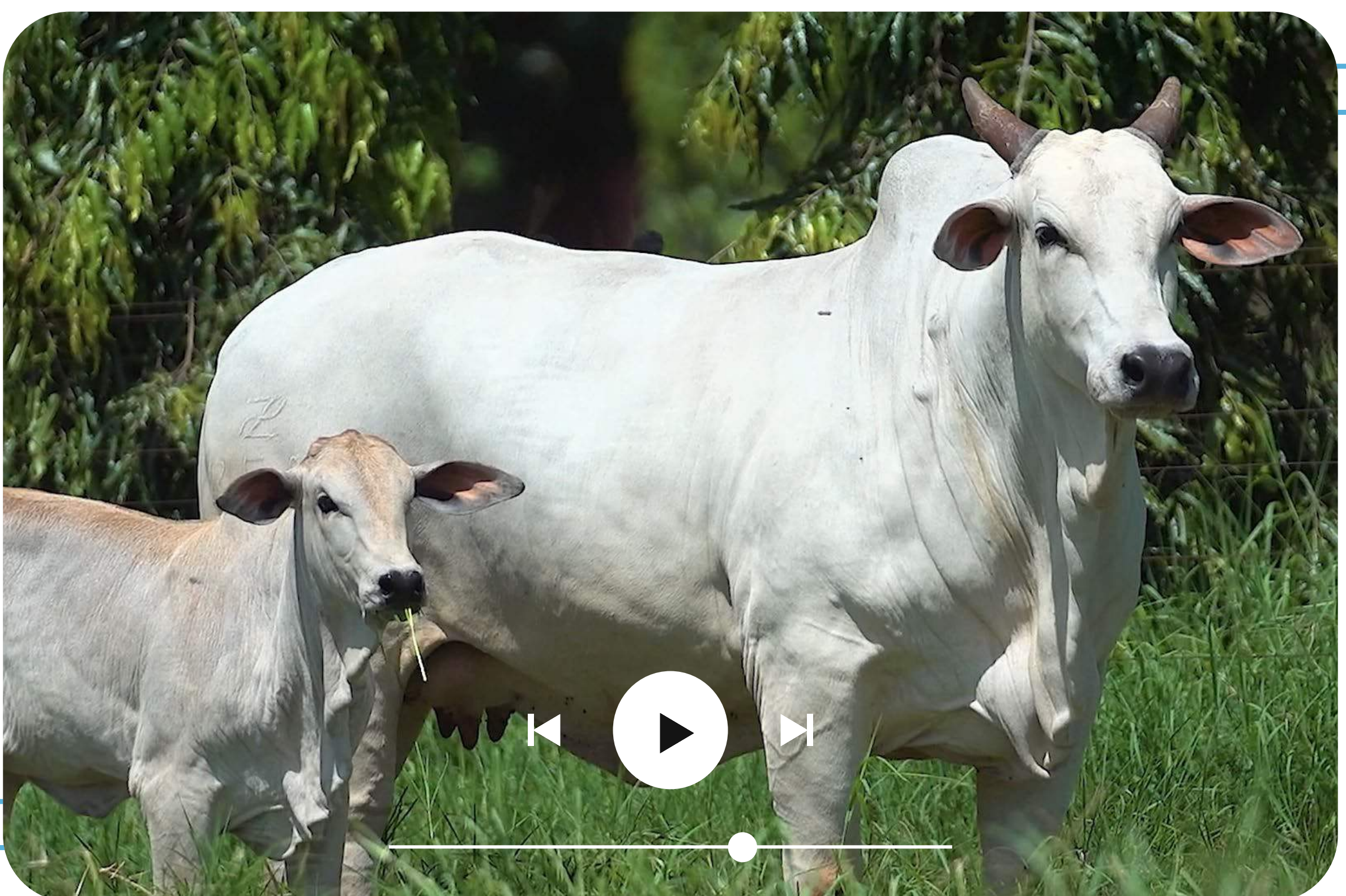

CRIA AO PÉ

RGN	NASC.	SEXO	TOURO	PESO (kg)
9146	16/11/2022	F	CAPITÃO	139
IQGg	TOP	MGTe	TOP	iABCZ
40,62	0,1	25,82	2	28,33
DECA	1			

7152 FIV RG

RGM 7152 | Nasc.: 08/07/2021 | Peso: 534 kg

OPERARIO COL

HISTÓRICO RG

RAJAN COL

5623 FIV RG

PELOTA COL

4720 FIV RG



	IQGg	PMm	HP	IPP	PD	PS	AOL	EGS	PES
DEP	32,24	2,93	36,62	-21,34	7,93	18,23	1,41	3,98	1,59
TOP	0,5	4	5	3	4	2	14	0,1	0,5



	MGTe	MP120	DSTAY	DIPP	DP210	DP450	DAOL	DACAB	DPE365
DEP	20,90	3,54	88,52	-0,93	11,03	17,98	0,42	0,31	1,37
TOP	7	5	5	16	7	12	24	19	3



	iABCZ	TMDg	STAYg	IPPg	PD-EDg	PS-EDg	AOLg	ACABg	PE-365g
DEP	19,97	7,47	36,75	-22,38	7,76	15,57	1,348	4,352	1,232
DECA	1	1	1	1	1	1	2	1	1

PRENHE DO TOURO CAMAROTE S. NICE EM 21/12/2022.
PARTO PREVISTO PARA 21/10/2023.



AVALIAÇÃO PRENHEZ

GENEPLUS		ANCP		PMGZ	
IQGg	TOP	MGTe	TOP	iABCZ	DECA
42,92	0,1	24,30	3	29,19	1

7473 RG

RGM 7473 | Nasc.: 27/09/2021 | Peso: 542 kg

EPICO RG

ÍDOLO FIV RG

HISTÓRICO RG

6157 FIV RG

3186 RG

3713 RG



	IQGg	PMm	HP	IPP	PD	PS	AOL	EGS	PES
DEP	27,85	3,29	29,70	-12,55	12,87	22,46	1,57	2,13	1,03
TOP	1	3	57	15	0,1	0,5	11	1	5



	MGTe	MP120	DSTAY	DIPP	DP210	DP450	DAOL	DACAB	DPE365
DEP	22,63	2,79	75,72	-0,97	14,48	29,18	1,33	0,27	1,03
TOP	4	10	22	14	3	2	12	22	7



	iABCZ	TMDg	STAYg	IPPg	PD-EDg	PS-EDg	AOLg	ACABg	PE-365g
DEP	18,52	9,94	29,80	-12,31	12,43	21,60	1,539	2,270	0,833
DECA	1	1	6	2	1	1	2	1	1

PRENHE DO TOURO DISCOVERY EAO EM 01/10/2022.
PARTO PREVISTO PARA 01/08/2023.



AVALIAÇÃO PRENHEZ

GENEPLUS		ANCP		PMGZ	
IQGg	TOP	MGTe	TOP	iABCZ	DECA
37,40	0,1	25,16	2	24,23	1

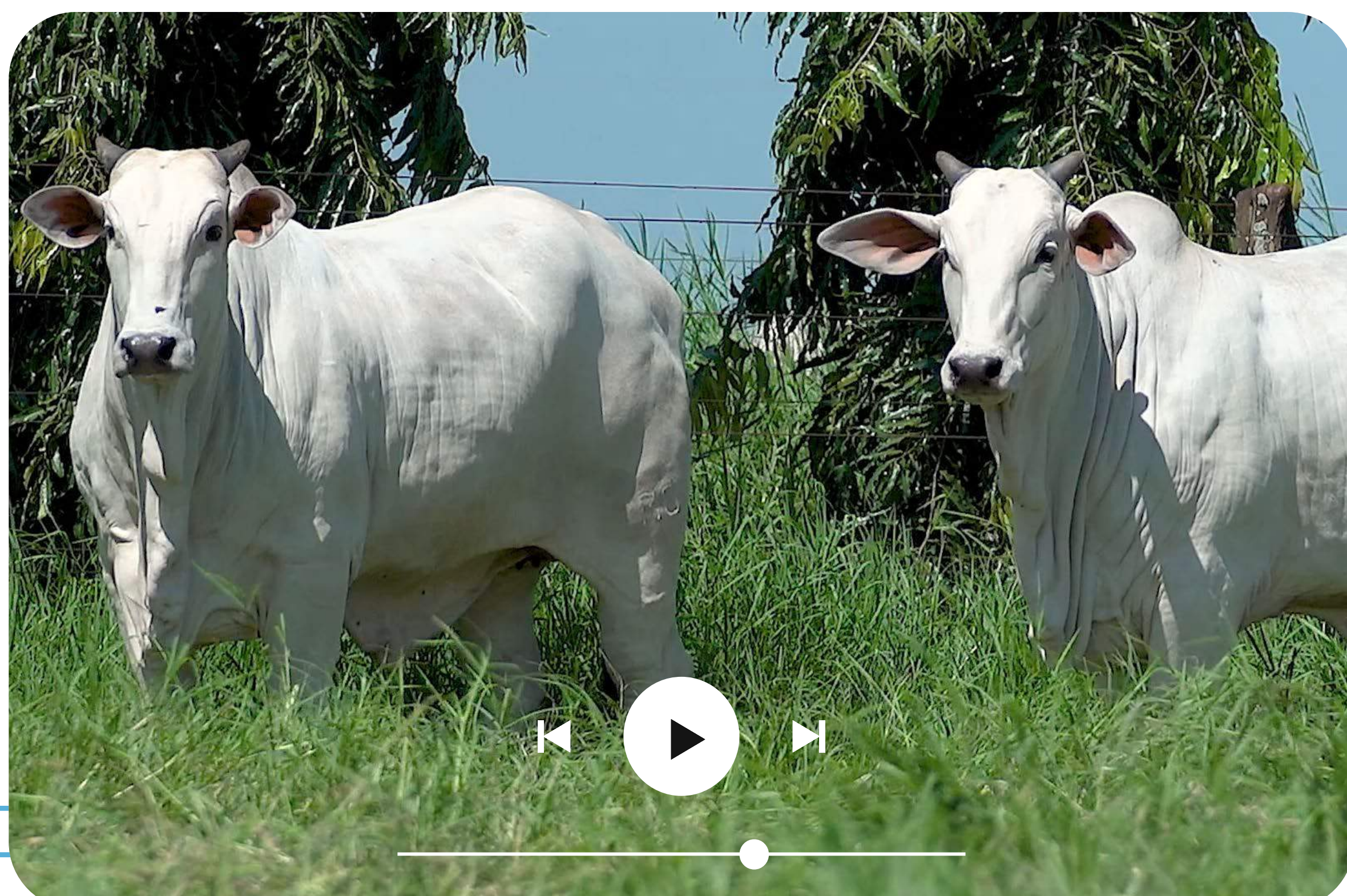

7698 RG

RGM 7698 | Nasc.: 09/11/2021 | Peso: 499 kg

REM VOKOLO

REM DHEEF

LUCRO RG

5075-FIV RG

4259 FIV RG

4197 FIV RG



	IQGg	PMm	HP	IPP	PD	PS	AOL	EGS	PES
DEP	28,22	3,09	39,35	-7,74	8,33	16,46	2,54	1,23	0,88
TOP	1	3	1	28	3	2	2	9	8



	MGTe	MP120	DSTAY	DIPP	DP210	DP450	DAOL	DACAB	DPE365
DEP	19,33	2,95	78,57	-0,84	9,70	21,22	0,63	0,10	0,77
TOP	9	9	18	21	10	7	20	38	13



	iABCZ	TMDg	STAYg	IPPg	PD-EDg	PS-EDg	AOLg	ACABg	PE-365g
DEP	20,30	7,83	39,33	-10,31	8,67	19,12	2,709	1,370	0,399
DECA	1	1	1	2	1	1	1	1	2

PRENHE DO TOURO CAMAROTE S. NICE EM 21/12/2022.
PARTO PREVISTO PARA 21/10/2023.



AVALIAÇÃO PRENHEZ					
GENEPLUS		ANCP		PMGZ	
IQGg	TOP	MGTe	TOP	iABCZ	DECA
40,91	0,1	23,51	4	26,36	1

7889 FIV RG

RGM 7889 | Nasc.: 23/11/2021 | Peso: 472 kg

REM DHEEF

REM VOKOLO

LOTUS FIV RG

5299 FIV RG

3450 RG

4185 FIV RG



	IQGg	PMm	HP	IPP	PD	PS	AOL	EGS	PES
DEP	34,98	0,21	35,02	-11,90	15,84	28,02	3,83	1,18	1,01
TOP	0,5	49	10	16	0,1	0,1	0,1	9	5



	MGTe	MP120	DSTAY	DIPP	DP210	DP450	DAOL	DACAB	DPE365
DEP	22,49	-0,32	77,05	-0,65	15,19	29,52	3,03	0,29	0,59
TOP	5	82	20	34	2	2	3	20	19



	iABCZ	TMDg	STAYg	IPPg	PD-EDg	PS-EDg	AOLg	ACABg	PE-365g
DEP	22,12	7,86	35,83	-9,70	15,41	25,63	3,611	1,134	0,560
DECA	1	1	1	3	1	1	1	1	1

PRENHE DO TOURO DISCOVERY EAO EM 10/11/2022.
PARTO PREVISTO PARA 10/09/2023.



AVALIAÇÃO PRENHEZ					
GENEPLUS		ANCP		PMGZ	
IQGg	TOP	MGTe	TOP	iABCZ	DECA
40,97	0,1	25,09	2	26,03	1

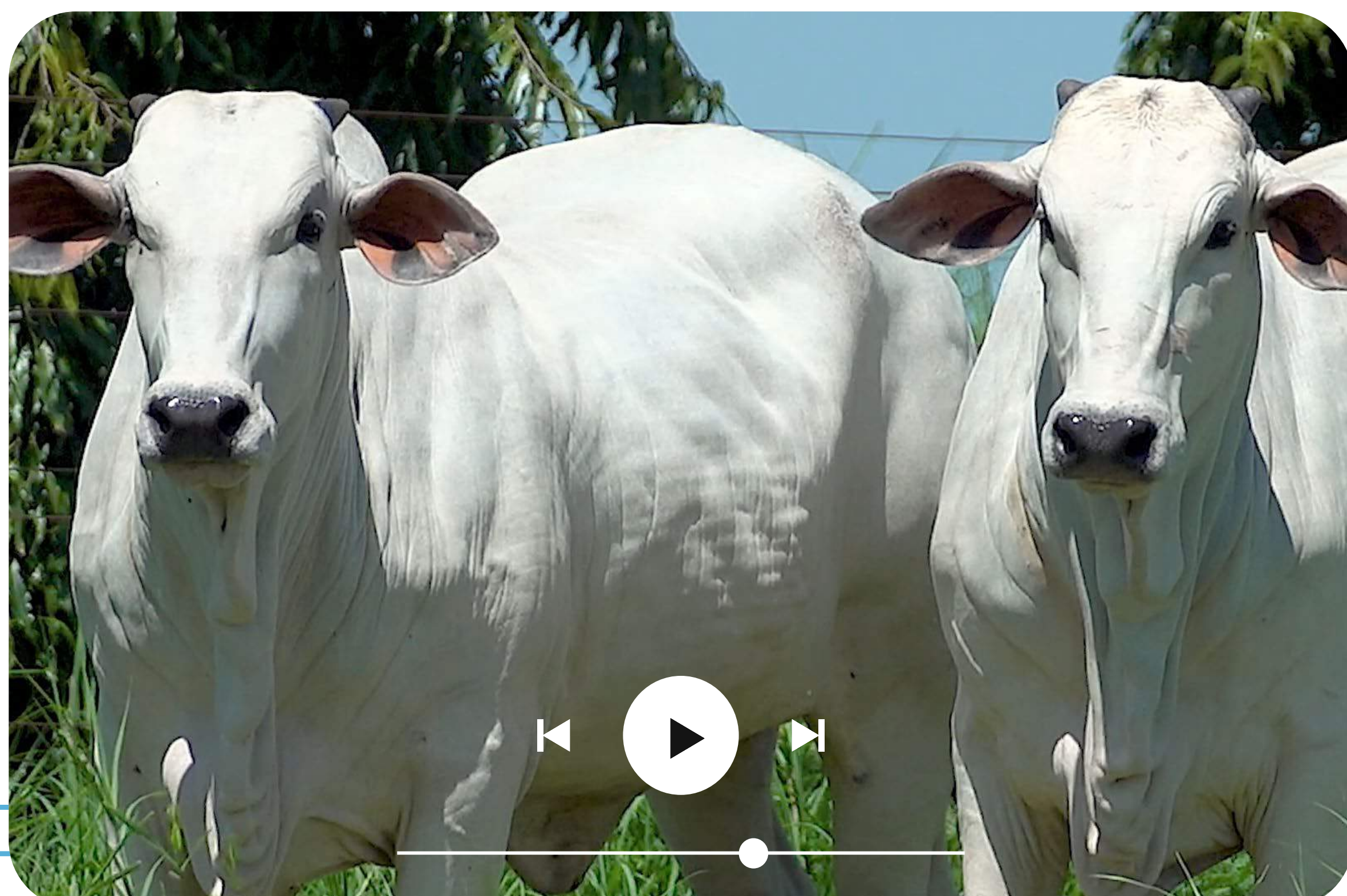

7311 RG

RGM 7311 | Nasc.: 01/08/2021 | Peso: 556 kg

REM ARMADOR

VENCIUS RG

JOCKER FIV RG

4613 FIV RG

ALFA RG

AMOROSA RG



	IQGg	PMm	HP	IPP	PD	PS	AOL	EGS	PES
DEP	21,71	1,13	35,27	-7,00	6,41	13,88	-0,27	-0,34	2,26
TOP	4	27	9	31	9	5	67	62	0,1



	MGTe	MP120	DSTAY	DIPP	DP210	DP450	DAOL	DACAB	DPE365
DEP	19,56	1,18	79,87	-0,58	10,66	23,71	-0,08	0,07	2,06
TOP	9	41	17	40	8	4	39	43	0,5



	iABCZ	TMDg	STAYg	IPPg	PD-EDg	PS-EDg	AOLg	ACABg	PE-365g
DEP	14,17	3,62	34,99	-6,80	5,81	13,63	-0,188	-0,136	1,623
DECA	1	2	1	3	1	1	7	6	1

PRENHE DO TOURO DISCOVERY EAO EM 10/11/2022.
PARTO PREVISTO PARA 10/09/2023.



AVALIAÇÃO PRENHEZ

GENEPLUS		ANCP		PMGZ	
IQGg	TOP	MGTe	TOP	iABCZ	DECA
34,33	0,5	23,63	3	22,05	1

7341 FIV RG

RGM 7341 | Nasc.: 17/08/2021 | Peso: 536 kg

REM ATOLO

HISTÓRICO RG

ESCUDO DA S.NICE

5166 RG

B5895 FIV DA S.NICE

3931 FIV RG



	IQGg	PMm	HP	IPP	PD	PS	AOL	EGS	PES
DEP	39,71	2,04	38,58	-6,17	15,08	26,22	2,64	2,84	2,05
TOP	0,1	12	2	34	0,1	0,1	2	0,1	0,1



	MGTe	MP120	DSTAY	DIPP	DP210	DP450	DAOL	DACAB	DPE365
DEP	19,97	1,04	79,24	-1,03	9,84	22,02	1,67	0,54	1,24
TOP	8	44	17	12	10	6	9	9	4



	iABCZ	TMDg	STAYg	IPPg	PD-EDg	PS-EDg	AOLg	ACABg	PE-365g
DEP	24,55	9,09	38,39	-5,07	14,18	24,87	2,764	2,988	1,484
DECA	1	1	1	4	1	1	1	1	1

PRENHE DO TOURO CAMAROTE S. NICE EM 01/10/2022.
PARTO PREVISTO PARA 01/08/2023.



AVALIAÇÃO PRENHEZ

GENEPLUS		ANCP		PMGZ	
IQGg	TOP	MGTe	TOP	iABCZ	DECA
46,66	0,1	23,83	3	28,48	1

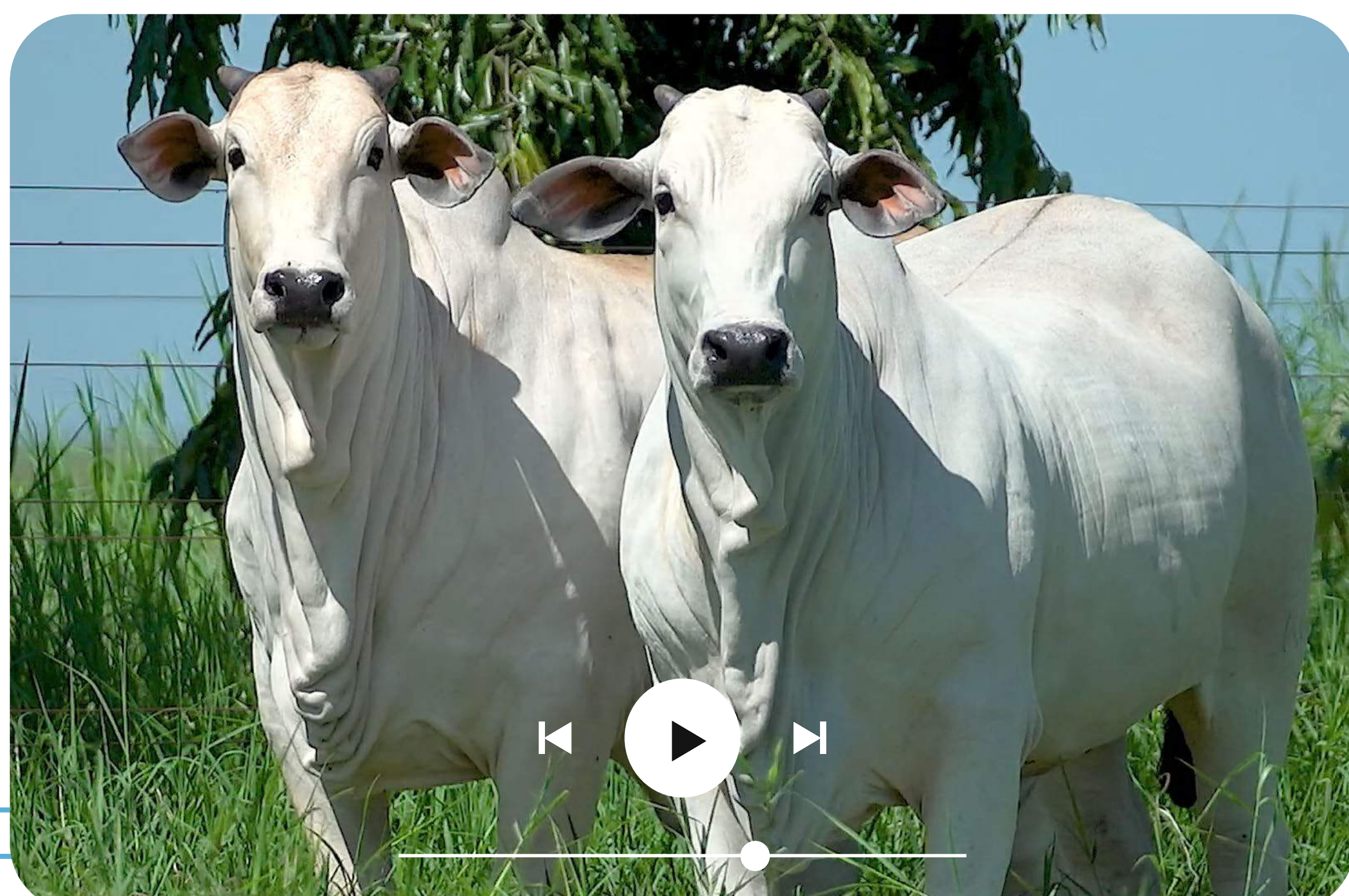

7246 FIV RG

RGM 7246 | Nasc.: 26/07/2021 | Peso: 544 kg

REM VOKOLO

REM TORIXOREU

LUCRO RG

5113 FIV RG

4259 FIV RG

4367 FIV RG



	IQGg	PMm	HP	IPP	PD	PS	AOL	EGS	PES
DEP	21,71	0,65	34,03	-4,06	8,04	13,55	2,93	2,58	0,72
TOP	4	38	16	42	4	6	1	0,5	13



	MP120	DSTAY	DIPP	DP210	DP450	DAOL	DACAB	DPE365
DEP	1,01	75,93	-0,53	6,56	15,42	1,08	0,71	0,53
TOP	45	22	44	24	18	14	4	22



	iABCZ	TMDg	STAYg	IPPg	PD-EDg	PS-EDg	AOLg	ACABg	PE-365g
DEP	11,96	3,57	34,19	-3,83	7,31	14,34	3,016	2,909	0,494
DECA	1	2	2	5	1	1	1	1	2

PRENHE DO TOURO DISCOVERY EAO EM 01/10/2022.
PARTO PREVISTO PARA 01/08/2023.



AVALIAÇÃO PREENHEZ

GENEPLUS		ANCP		PMGZ	
IQGg	TOP	MGTe	TOP	iABCZ	DECA
34,33	0,5	21,99	5	20,95	1

7723 FIV RG

RGM 7723 | Nasc.: 02/11/2021 | Peso: 521 kg

HISTÓRICO RG

TRUCK DA ALO BRASIL

LEGADO FIV RG

5286 FIV RG

4720 FIV RG

3964 RG



	IQGg	PMm	HP	IPP	PD	PS	AOL	EGS	PES
DEP	33,80	3,90	33,93	-24,22	11,42	21,00	1,80	2,52	1,85
TOP	0,5	1	17	2	0,5	0,5	8	0,5	0,1



	MGTe	MP120	DSTAY	DIPP	DP210	DP450	DAOL	DACAB	DPE365
DEP	18,65	1,33	82,77	-0,85	9,96	18,95	-1,04	0,40	1,19
TOP	10	37	13	21	10	10	73	14	5



	iABCZ	TMDg	STAYg	IPPg	PD-EDg	PS-EDg	AOLg	ACABg	PE-365g
DEP	23,13	11,35	34,08	-20,72	11,31	20,73	1,902	1,977	1,368
DECA	1	1	2	1	1	1	1	1	1

PRENHE DO TOURO DISCOVERY EAO EM 21/12/2022.
PARTO PREVISTO PARA 21/10/2023.



AVALIAÇÃO PREENHEZ

GENEPLUS		ANCP		PMGZ	
IQGg	TOP	MGTe	TOP	iABCZ	DECA
40,38	0,1	23,17	4	26,53	1

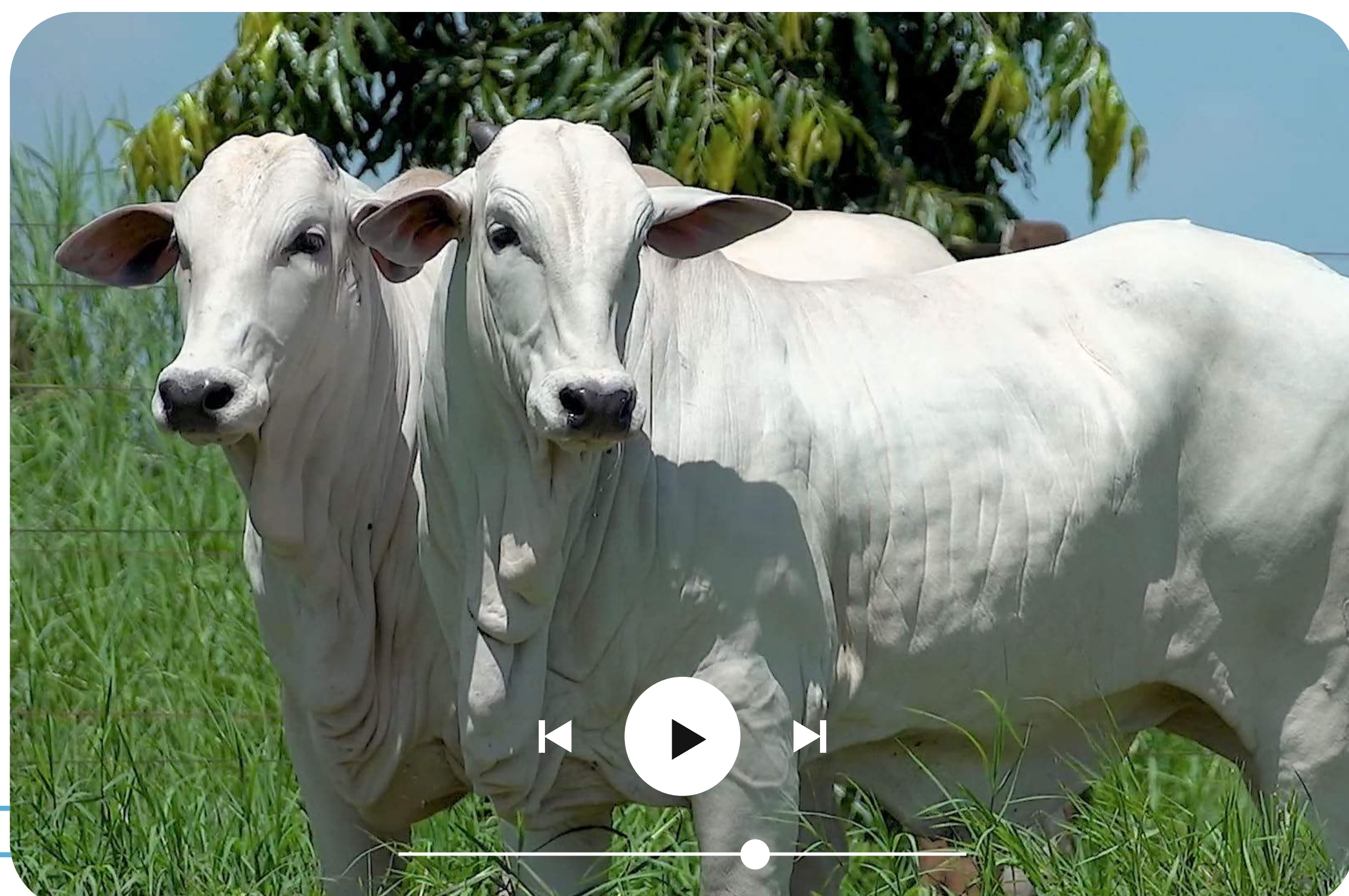

7141 FIV RG

RGM 7141 | Nasc.: 04/07/2021 | Peso: 519 kg

OPERARIO COL

HISTÓRICO RG

RAJAN COL

5623 FIV RG

PELOTA COL

4720 FIV RG



	IQGg	PMm	HP	IPP	PD	PS	AOL	EGS	PES
DEP	29,89	1,39	41,11	-27,23	3,28	15,30	2,66	2,44	0,80
TOP	1	22	0,5	1	31	3	2	0,5	10



	MGTe	MP120	DSTAY	DIPP	DP210	DP450	DAOL	DACAB	DPE365
DEP	20,85	1,84	83,32	-1,35	10,08	23,46	1,88	0,25	0,80
TOP	7	25	12	3	9	5	7	23	13



	iABCZ	TMDg	STAYg	IPPg	PD-EDg	PS-EDg	AOLg	ACABg	PE-365g
DEP	17,56	4,11	40,26	-21,68	3,64	14,59	2,384	2,488	0,542
DECA	1	2	1	1	3	1	1	1	1

PRENHE DO TOURO DISCOVERY EAO EM 01/10/2022.
PARTO PREVISTO PARA 01/08/2023.



AVALIAÇÃO PRENHEZ

GENEPLUS		ANCP		PMGZ	
IQGg	TOP	MGTe	TOP	iABCZ	DECA
38,42	0,1	24,27	3	22,85	1

7653 FIV RG

RGM 7653 | Nasc.: 15/10/2021 | Peso: 510 kg

GENERAL DA MN

REM DHEEF

D8306 DA MN

5319 FIV RG

C5648 DA MN

3616 RG



	IQGg	PMm	HP	IPP	PD	PS	AOL	EGS	PES
DEP	22,98	-1,01	39,13	-12,30	8,16	17,11	2,34	1,13	0,05
TOP	3	78	1	15	3	2	3	10	54



	MGTe	MP120	DSTAY	DIPP	DP210	DP450	DAOL	DACAB	DPE365
DEP	17,53	-2,70	84,55	-0,63	12,88	24,48	0,13	0,07	0,12
TOP	13	99	10	36	4	4	30	43	48



	iABCZ	TMDg	STAYg	IPPg	PD-EDg	PS-EDg	AOLg	ACABg	PE-365g
DEP	14,79	1,54	39,51	-10,46	8,55	14,03	1,858	0,981	0,079
DECA	1	4	1	2	1	1	1	2	5

PRENHE DO TOURO DISCOVERY EAO EM 01/10/2022.
PARTO PREVISTO PARA 01/08/2023.



AVALIAÇÃO PRENHEZ

GENEPLUS		ANCP		PMGZ	
IQGg	TOP	MGTe	TOP	iABCZ	DECA
34,96	0,5	22,61	4	22,36	1

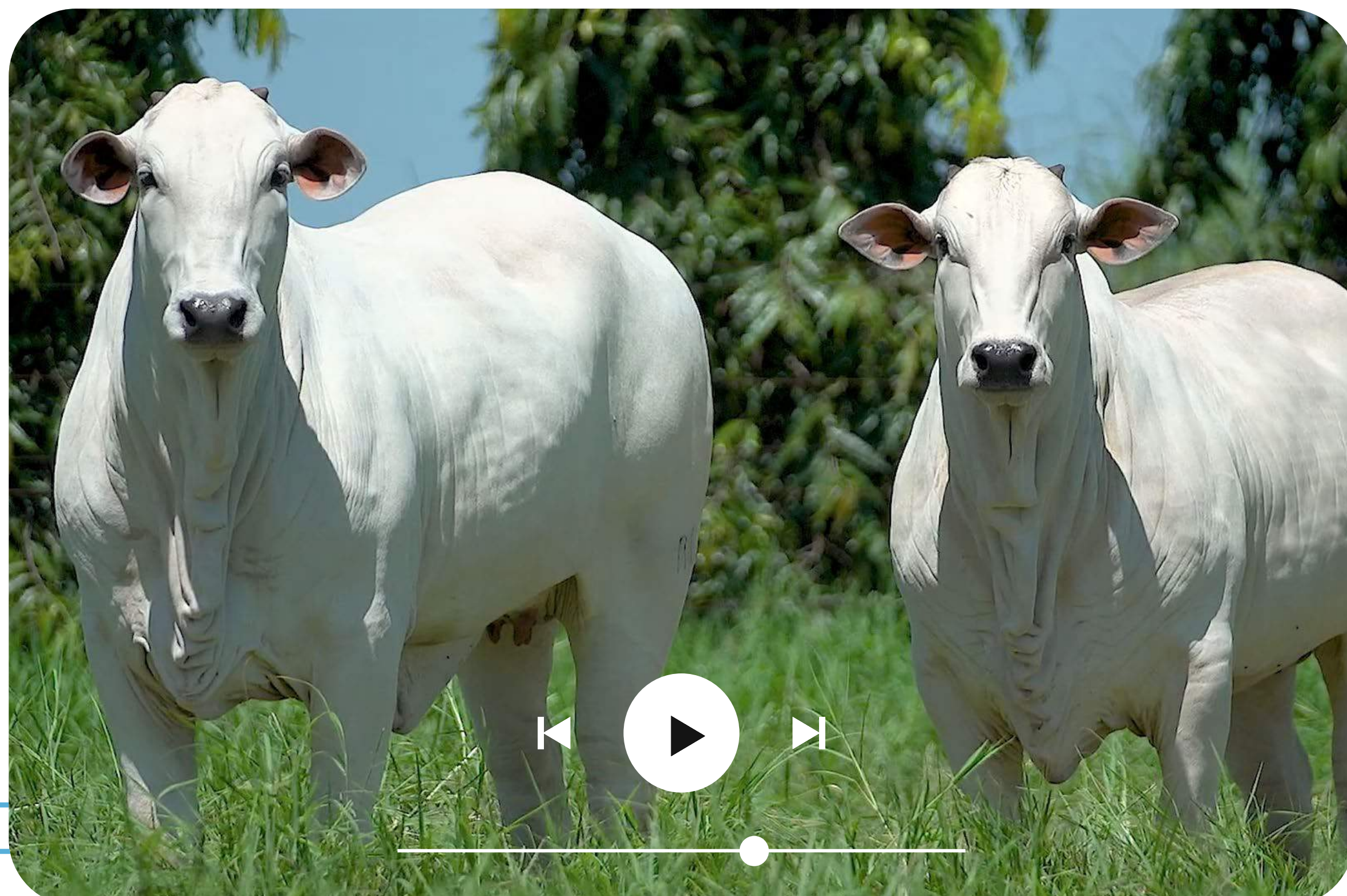

AURIFLAMA NELORE DA ABS

ABSZ 96 | Nasc.: 22/11/2017 | Peso: 445 kg

REM DHEEF

PARANA MATI

**CHARMOSO DA
AGRONOVA**

FEMINIL SINO

ADAMA DA AGRONOVA

BETTINA MAT.



	MGTe	MP120	DSTAY	DIPP	DP210	DP450	DAOL	DACAB	DPE365
DEP	29,46	-0,52	84,66	-0,63	23,72	41,97	2,96	0,46	1,83
TOP	0,5	86	10	36	0,1	0,1	3	11	1



	iABCZ	TMDg	STAYg	IPPg	PD-EDg	PS-EDg	AOLg	ACABg	PE-365g
DEP	37,12	10,77	42,62	-16,78	22,00	44,97	4,927	5,717	1,366
DECA	1	1	1	1	1	1	1	1	1

8063 FIV RG

RGM 8063 | Nasc.: 07/01/2022 | Peso: 426 kg

HISTÓRICO RG

REM ESPIÃO007

LEGADO FIV RG

5282 FIV RG

4720 FIV RG

VENTURA RG



	IQGg	PMm	HP	IPP	PD	PS	AOL	EGS	PES
DEP	32,67	2,31	33,98	-23,83	10,97	20,02	1,26	5,02	1,42
TOP	0,5	9	16	2	0,5	0,5	17	0,1	1



	MGTe	MP120	DSTAY	DIPP	DP210	DP450	DAOL	DACAB	DPE365
DEP	18,89	2,54	68,37	-0,34	10,88	23,36	0,22	1,11	1,38
TOP	10	13	33	59	8	5	28	1	3



	iABCZ	TMDg	STAYg	IPPg	PD-EDg	PS-EDg	AOLg	ACABg	PE-365g
DEP	22,08	9,79	32,97	-25,47	11,86	20,33	1,369	5,222	1,440
DECA	1	1	3	1	1	1	2	1	1

PRENHE DO TOURO DISCOVERY EAO EM 07/01/2023.
PARTO PREVISTO PARA 07/11/2023.



AVALIAÇÃO PRENHEZ

GENEPLUS		ANCP		PMGZ	
IQGg	TOP	MGTe	TOP	iABCZ	DECA
39,81	0,1	23,30	4	26,01	1

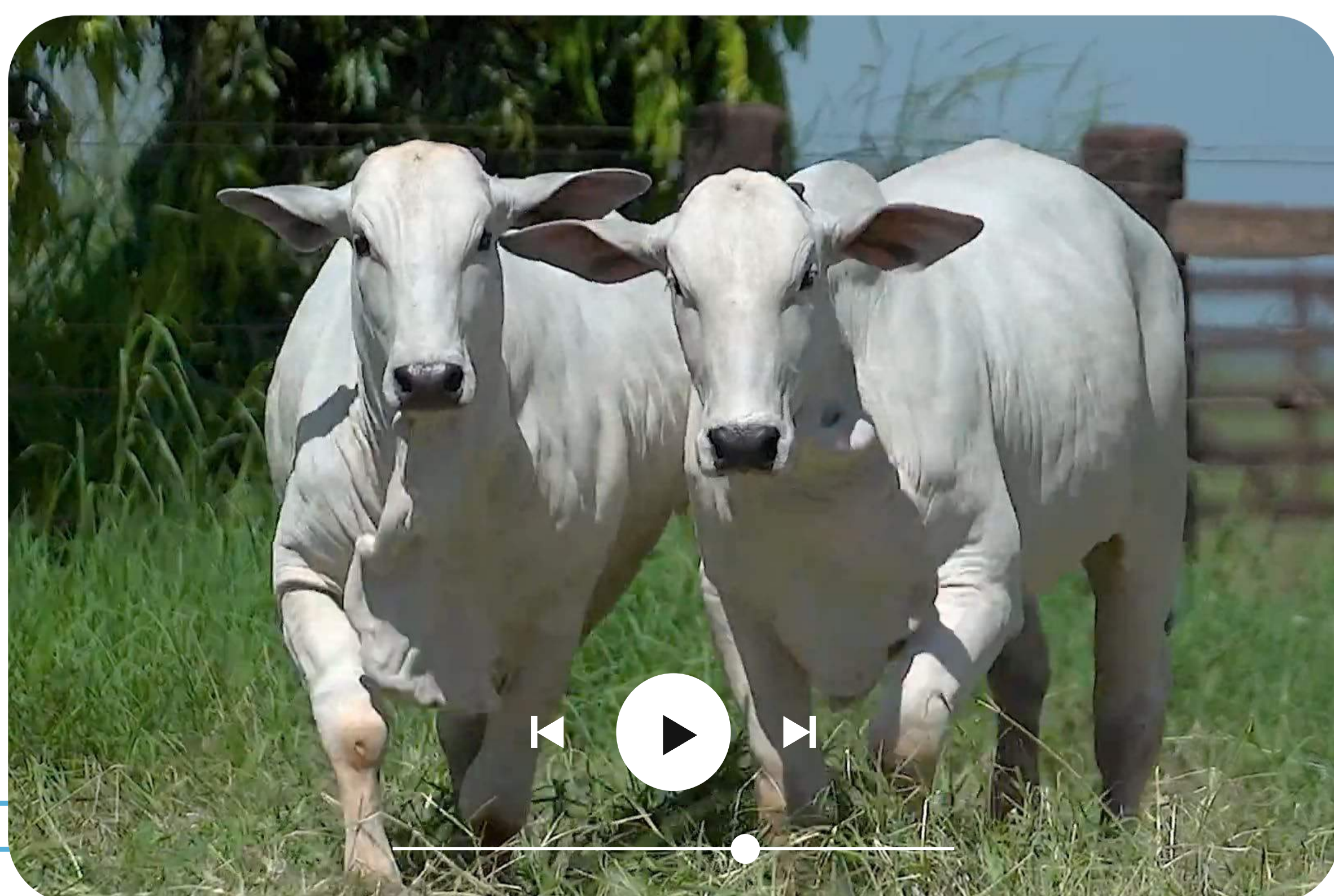

8024 FIV RG

RGM 8024 | Nasc.: 23/12/2021 | Peso: 444 kg

REM ARMADOR

HISTÓRICO RG

COMBOIO FIV DA S.NICE

5510 FIV RG

B4987 FIV DA S.NICE

4313 RG



	IQGg	PMm	HP	IPP	PD	PS	AOL	EGS	PES
DEP	36,01	0,22	34,61	-15,80	17,27	28,21	2,28	1,96	1,63
TOP	0,1	49	12	9	0,1	0,1	3	2	0,5



	MGTe	MP120	DSTAY	DIPP	DP210	DP450	DAOL	DACAB	DPE365
DEP	23,03	-0,63	80,71	-0,73	18,33	26,67	1,44	0,16	1,21
TOP	4	88	15	29	0,5	3	11	31	5



	iABCZ	TMDg	STAYg	IPPg	PD-EDg	PS-EDg	AOLg	ACABg	PE-365g
DEP	23,30	8,76	34,55	-11,47	15,66	26,53	2,227	1,789	1,167
DECA	1	1	2	2	1	1	1	1	1

AVÓ
PRECOCE

8051 FIV RG

RGM 8051 | Nasc.: 03/01/2022 | Peso: 425 kg

REM ESPIÃO007

REM DHEEF

EL ZORRERO SINO

5626 FIV RG

BHARBY MAT.

ABA FIV FVC



	IQGg	PMm	HP	IPP	PD	PS	AOL	EGS	PES
DEP	34,38	-2,59	40,74	-30,41	13,64	23,87	4,70	0,55	0,87
TOP	0,5	97	0,5	0,5	0,1	0,1	0,1	26	8



	MGTe	MP120	DSTAY	DIPP	DP210	DP450	DAOL	DACAB	DPE365
DEP	21,37	-3,89	69,26	-1,15	15,99	26,83	3,43	0,47	0,59
TOP	6	100	32	7	2	3	2	11	19



	iABCZ	TMDg	STAYg	IPPg	PD-EDg	PS-EDg	AOLg	ACABg	PE-365g
DEP	22,56	3,63	39,97	-27,81	12,94	22,39	4,695	1,097	0,415
DECA	1	2	1	1	1	1	1	2	2

AVÓ
PRECOCE

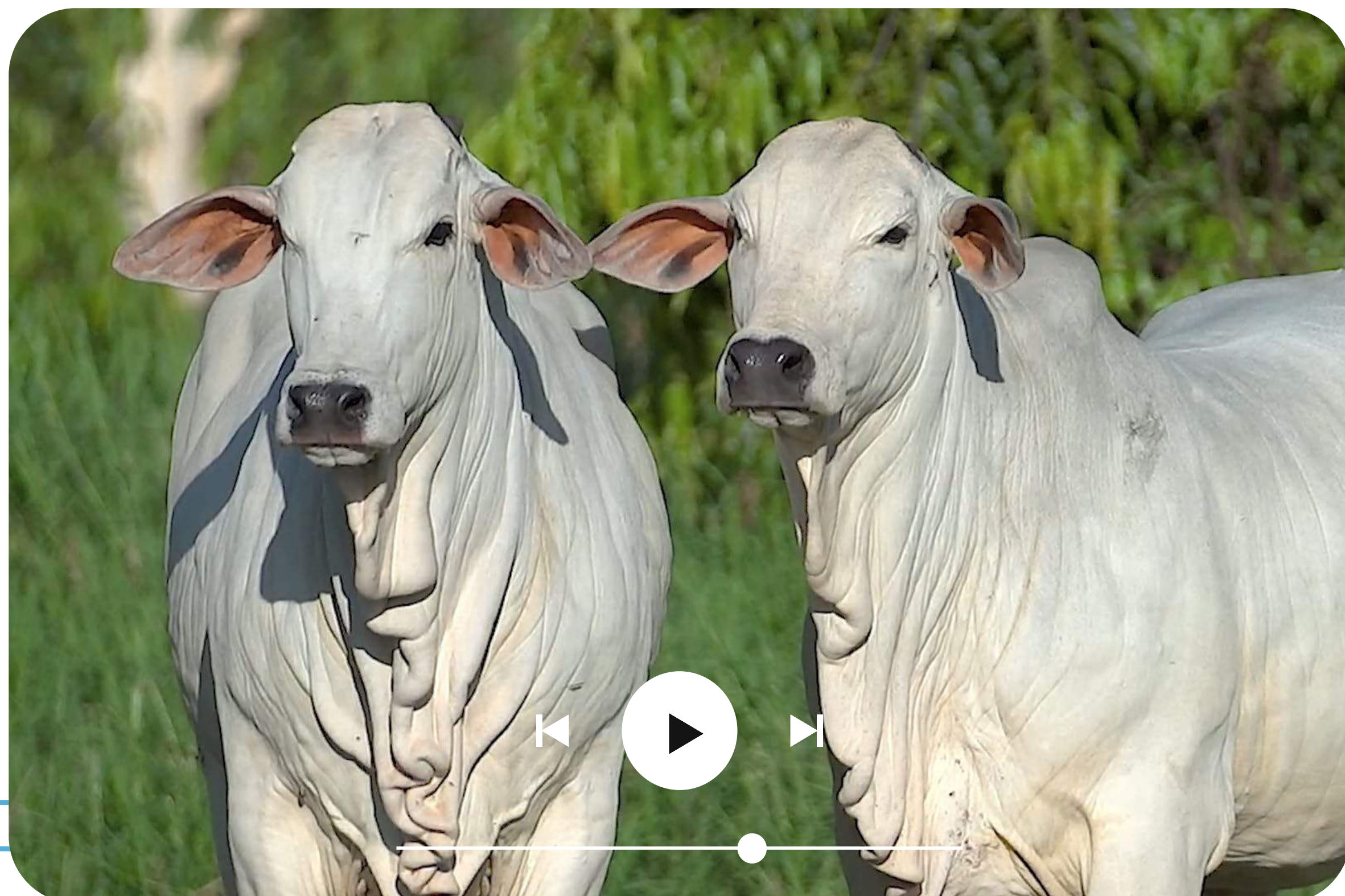

ANDRADAS NELORE DA ABS

ABSZ 171 | Nasc.: 08/03/2022 | Peso: 354 kg

REM ESPIÃO007

EGITO FVC

EL ZORRERO SINO

VIVE FVC

BHARBY MAT.

LUSOFONIA FVC



	MGTe	MP120	DSTAY	DIPP	DP210	DP450	DAOL	DACAB	DPE365
DEP	23,91	1,66	82,12	-1,05	12,13	22,02	3,46	0,93	0,99
TOP	3	29	13	11	5	6	2	2	8



	iABCZ	TMDg	STAYg	IPPg	PD-EDg	PS-EDg	AOLg	ACABg	PE-365g
DEP	27,40	10,63	42,42	-14,98	12,81	24,31	4,009	4,898	1,083
DECA	1	1	1	1	1	1	1	1	1

AMORINÓPOLIS NELORE DA ABS

ABSZ 200 | Nasc.: 22/03/2022 | Peso: 348 kg

REM ESPIÃO007

REM F22 FIV

EL ZORRERO SINO

VELA FIV FVC

BHARBY MAT.

RECEITA FIV FVC



	MGTe	MP120	DSTAY	DIPP	DP210	DP450	DAOL	DACAB	DPE365
DEP	29,13	0,82	85,08	-1,35	17,07	34,79	4,28	0,44	1,78
TOP	0,5	50	9	3	1	0,5	0,5	12	1



	iABCZ	TMDg	STAYg	IPPg	PD-EDg	PS-EDg	AOLg	ACABg	PE-365g
DEP	34,02	9,82	40,27	-33,42	15,62	34,33	5,480	3,129	1,535
DECA	1	1	1	1	1	1	1	1	1

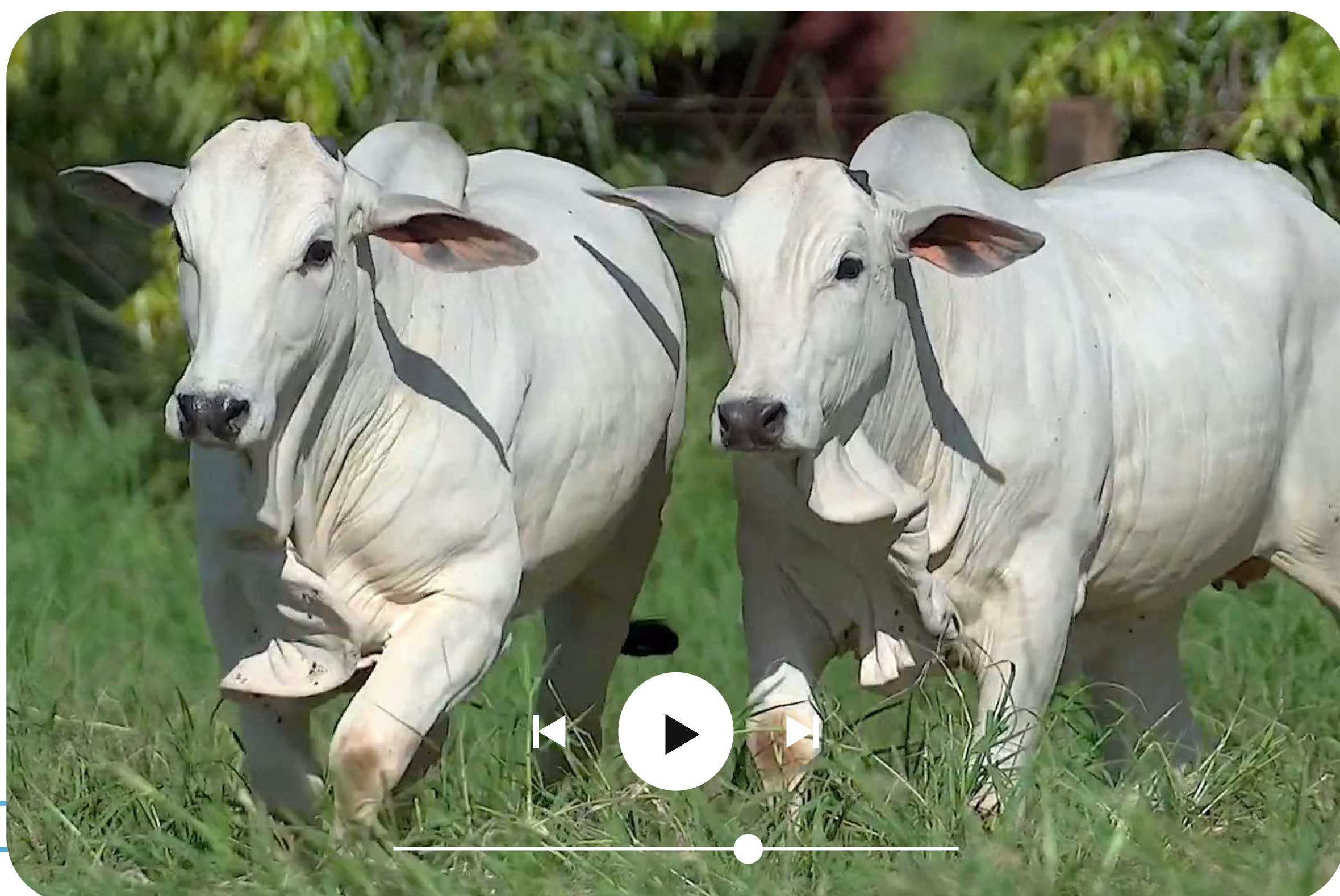

AMARGOSA NELORE DA ABS

ABSZ 174 | Nasc.: 08/03/2022 | Peso: 309 kg

QUARUP BONS

REM F22 FIV

ESPARTANO MAT.

VELA FIV FVC

BARAVAH MAT.

RECEITA FIV FVC



	MGTe	MP120	DSTAY	DIPP	DP210	DP450	DAOL	DACAB	DPE365
DEP	29,85	4,08	92,09	-1,32	15,84	29,49	3,87	0,14	1,80
TOP	0,5	3	2	3	2	2	1	33	1



	iABCZ	TMDg	STAYg	IPPg	PD-EDg	PS-EDg	AOLg	ACABg	PE-365g
DEP	31,47	10,99	42,18	-27,82	11,46	28,41	4,714	2,087	1,109
DECA	1	1	1	1	1	1	1	1	1

AMARAJI NELORE DA ABS

ABSZ 195 | Nasc.: 21/03/2022 | Peso: 319 kg

REM ARMADOR

LIDER FIV FVC

BRUTÃO FIV DA 3A

VENDINHA FVC

4275 DA 3A

PAROSMIA FVC



	MGTe	MP120	DSTAY	DIPP	DP210	DP450	DAOL	DACAB	DPE365
DEP	24,46	3,75	75,02	-1,02	16,24	27,23	1,82	0,24	1,92
TOP	3	4	23	12	2	2	8	24	0,5



	iABCZ	TMDg	STAYg	IPPg	PD-EDg	PS-EDg	AOLg	ACABg	PE-365g
DEP	26,35	9,95	36,81	-22,09	11,82	22,66	2,582	0,618	1,877
DECA	1	1	1	1	1	1	1	3	1

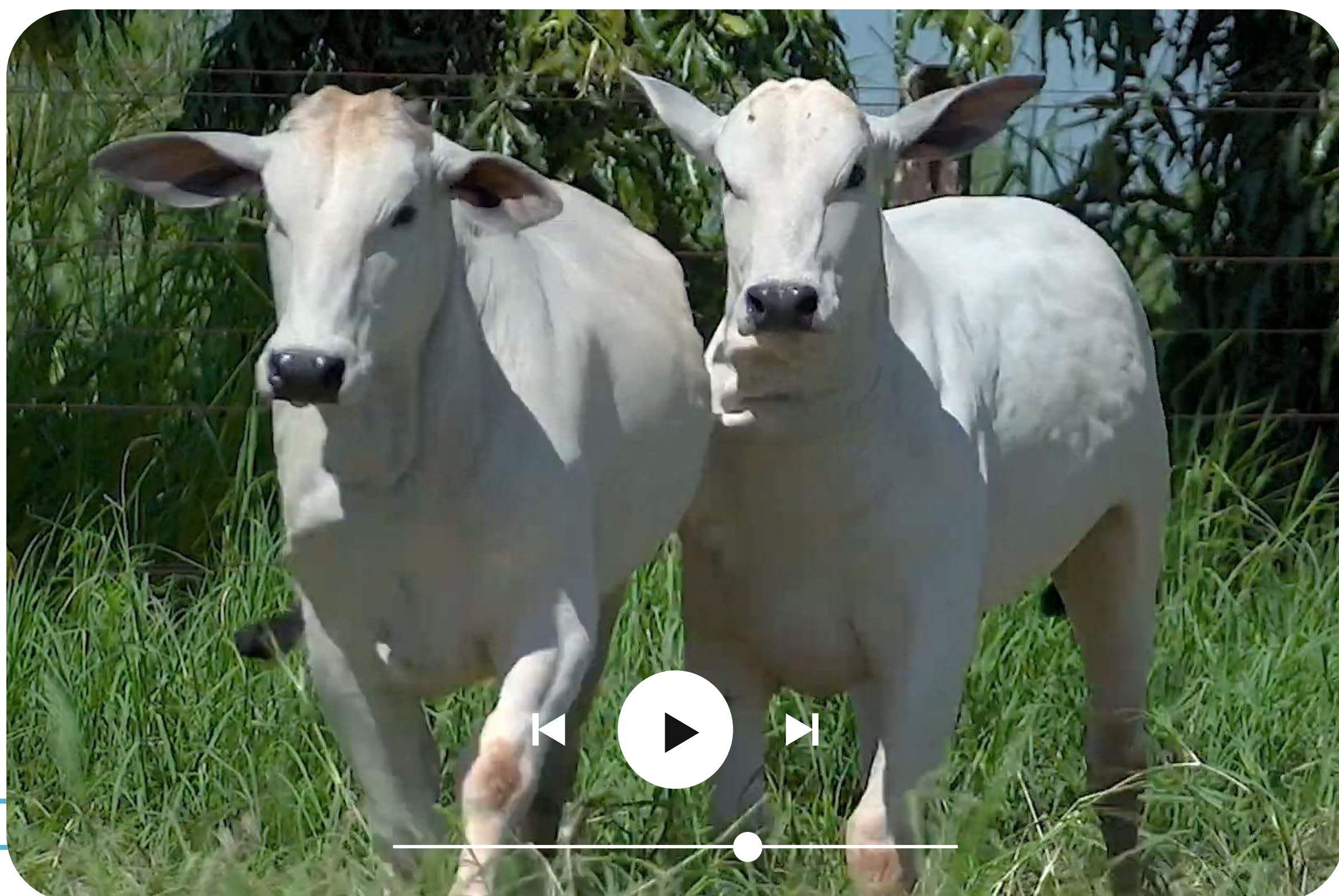

ALVARAES NELORE DA ABS

ABSZ 187 | Nasc.: 14/03/2022 | Peso: 359 kg

REM ARMADOR

REM VOKOLO

B6033 FIV DA S.NICE

FIRMA SINO

CRISTAL DA SAF

CALOTA MAT.



	MGTe	MP120	DSTAY	DIPP	DP210	DP450	DAOL	DACAB	DPE365
DEP	30,18	1,45	94,70	-1,52	17,38	34,39	3,17	0,19	1,57
TOP	0,5	34	0,5	1	1	0,5	2	28	2



	iABCZ	TMDg	STAYg	IPPg	PD-EDg	PS-EDg	AOLg	ACABg	PE-365g
DEP	36,99	8,43	46,38	-35,32	16,69	34,22	4,343	0,689	1,410
DECA	1	1	1	1	1	1	1	3	1

ANAJAS NELORE DA ABS

ABSZ 206 | Nasc.: 24/03/2022 | Peso: 375 kg

REM ARMADOR

REM FUSCÃO

BRUTÃO FIV DA 3A

VEGETAR FVC

4275 FIV DA 3A

ESPERTA FVC



	MGTe	MP120	DSTAY	DIPP	DP210	DP450	DAOL	DACAB	DPE365
DEP	25,95	2,01	71,11	-1,07	15,93	37,62	4,40	-0,10	1,11
TOP	2	21	29	10	2	0,1	0,5	75	6



	iABCZ	TMDg	STAYg	IPPg	PD-EDg	PS-EDg	AOLg	ACABg	PE-365g
DEP	25,80	9,29	38,00	-19,55	11,43	28,28	4,987	1,662	0,640
DECA	1	1	1	1	1	1	1	1	1

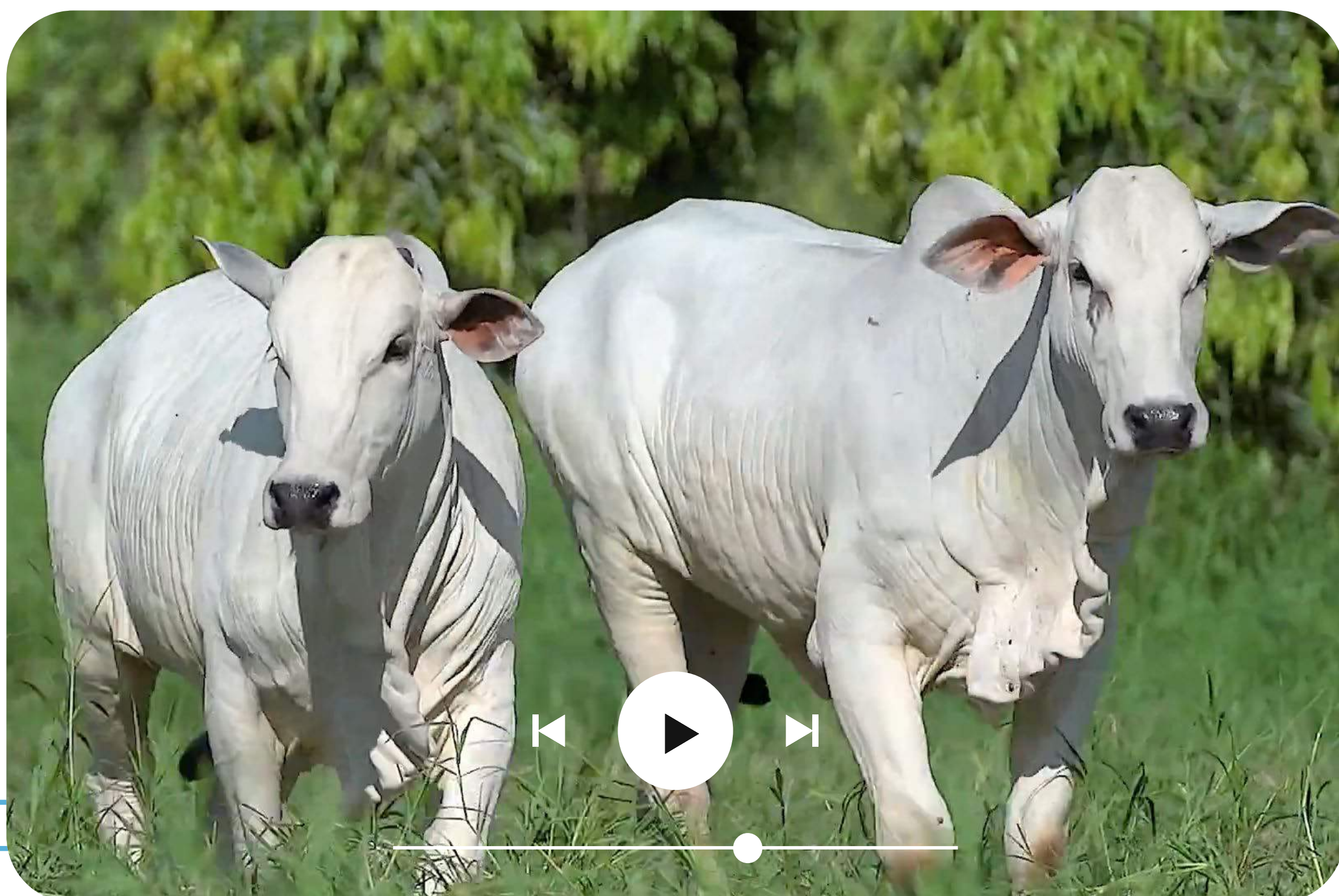

ARACATI NELORE DA ABS

ABSZ 31 | Nasc.: 15/01/2022 | Peso: 415 kg

REM DHEEF

QUARUP BONS

CHARMOSO DA
AGRONOVA

6265 FIV RG

ADAMA DA AGRONOVA

TAYLA RMVC



	MGTe	MP120	DSTAY	DIPP	DP210	DP450	DAOL	DACAB	DPE365
DEP	27,53	-0,12	90,57	-1,15	15,95	34,18	2,06	0,18	2,09
TOP	1	78	3	7	2	0,5	6	29	0,5



	iABCZ	TMDg	STAYg	IPPg	PD-EDg	PS-EDg	AOLg	ACABg	PE-365g
DEP	27,01	6,78	40,79	-25,15	12,50	25,38	2,903	3,364	1,472
DECA	1	1	1	1	1	1	1	1	1



8105 FIV RG

RGM 8105 | Nasc.: 03/02/2022 | Peso: 386 kg

REM ARMADOR

EPICO RG

COMBOIO FIV DA S.NICE

97 FIV RG

B4987 FIV DA S.NICE

3804 FIV RG



	IQGg	PMm	HP	IPP	PD	PS	AOL	EGS	PES
DEP	27,93	4,05	30,90	-24,45	9,76	17,97	3,31	-0,32	1,59
TOP	1	1	44	2	1	2	0,5	61	0,5



	MGTe	MP120	DSTAY	DIPP	DP210	DP450	DAOL	DACAB	DPE365
DEP	23,14	5,94	85,11	-1,06	11,41	21,04	1,81	-0,15	0,97
TOP	4	0,5	9	10	7	7	8	81	9



	iABCZ	TMDg	STAYg	IPPg	PD-EDg	PS-EDg	AOLg	ACABg	PE-365g
DEP	19,70	11,20	30,80	-25,88	9,58	16,75	3,170	-0,508	1,200
DECA	1	1	5	1	1	1	1	7	1

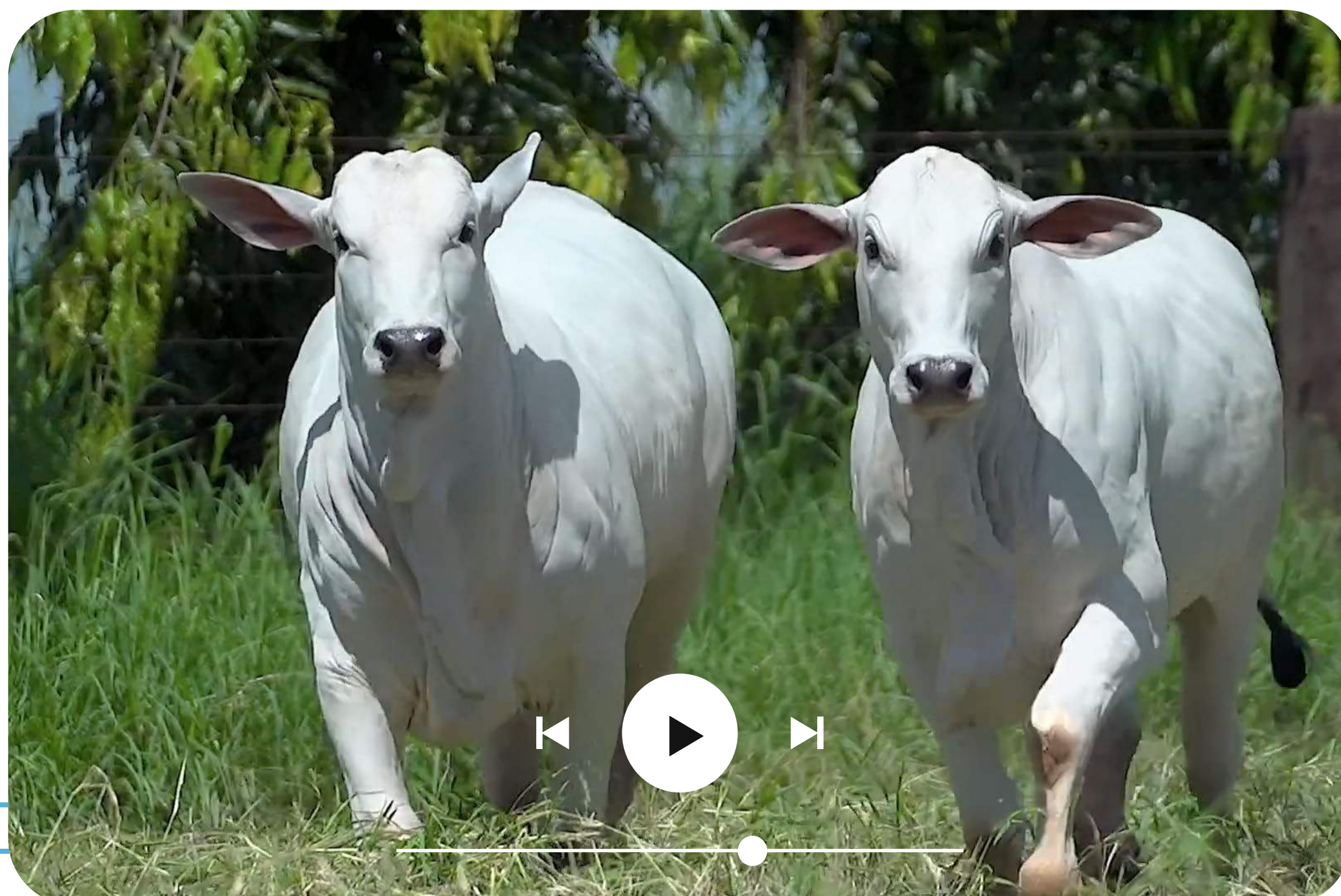

ALVARENGA NELORE DA ABS

ABSZ 71 | Nasc.: 09/02/2022 | Peso: 395 kg

REM DHEEF

QUARUP BONS

CHARMOSO DA
AGRONOVA

6265 FIV RG

ADAMA DA AGRONOVA

TAYLA RMVC



	MGTe	MP120	DSTAY	DIPP	DP210	DP450	DAOL	DACAB	DPE365
DEP	27,63	-2,16	92,78	-1,59	17,24	36,25	1,37	0,29	1,58
TOP	1	98	1	0,5	1	0,5	11	20	2



	iABCZ	TMDg	STAYg	IPPg	PD-EDg	PS-EDg	AOLg	ACABg	PE-365g
DEP	34,90	8,68	45,43	-31,32	15,78	31,63	2,987	3,250	1,625
DECA	1	1	1	1	1	1	1	1	1



8157 FIV RG

RGM 8157 | Nasc.: 10/03/2022 | Peso: 388 kg

REM ARMADOR

ÍDOLO FIV RG

B6777 DA S.NICE

5896 RG

AGUITTA DA S.NICE

4259 FIV RG



	IQGg	PMm	HP	IPP	PD	PS	AOL	EGS	PES
DEP	34,83	7,76	37,01	-5,05	13,90	21,73	2,80	1,21	0,95
TOP	0,5	0,1	4	38	0,1	0,5	1	9	6



	MGTe	MP120	DSTAY	DIPP	DP210	DP450	DAOL	DACAB	DPE365
DEP	25,41	6,80	88,69	-0,89	14,12	27,10	2,13	0,52	0,77
TOP	2	0,1	5	19	3	2	6	9	13



	iABCZ	TMDg	STAYg	IPPg	PD-EDg	PS-EDg	AOLg	ACABg	PE-365g
DEP	27,15	16,03	37,89	-8,51	13,63	22,38	3,167	1,554	1,142
DECA	1	1	1	3	1	1	1	1	1

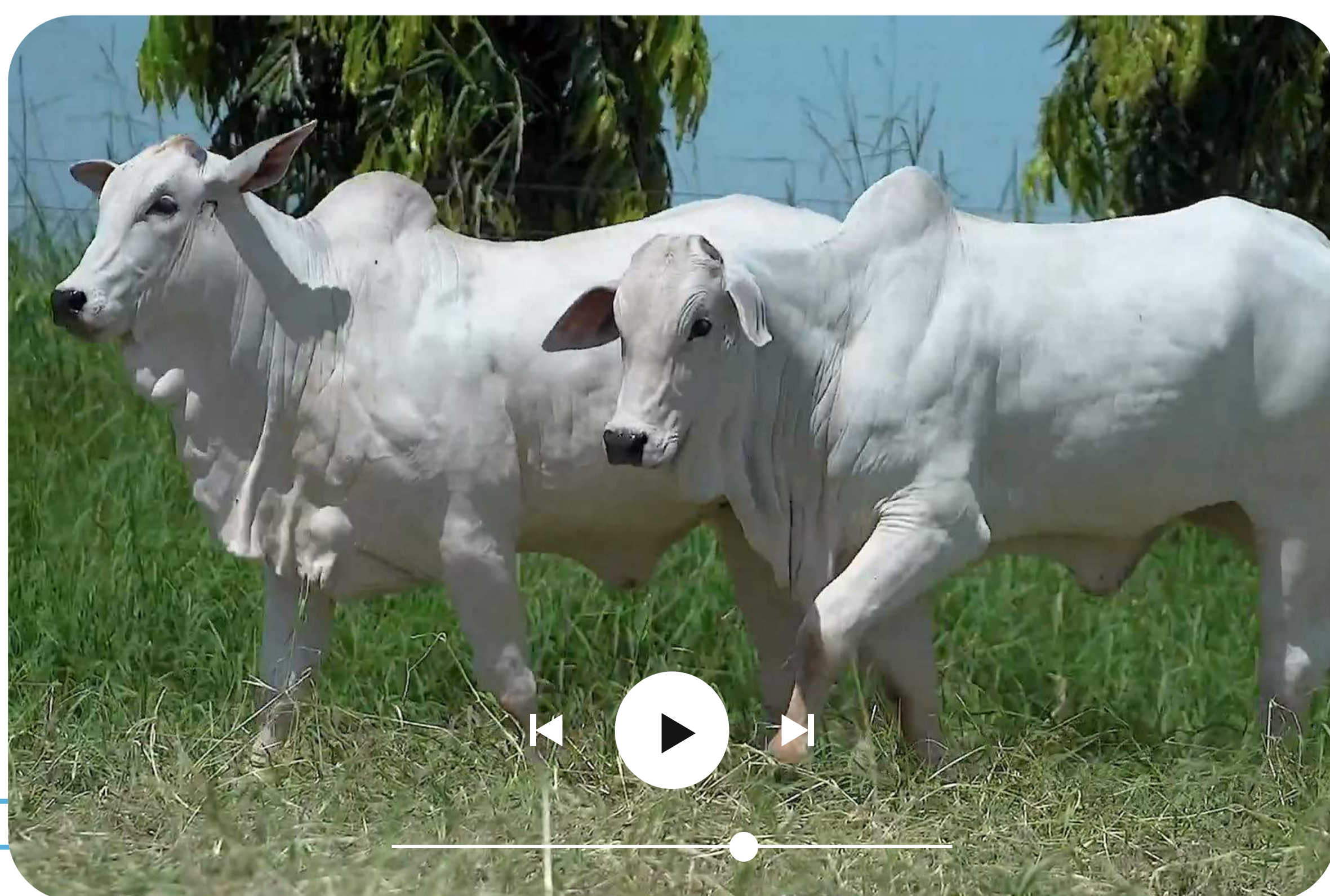

ADAMANTINA NELORE DA ABS

ABSZ 51 | Nasc.: 31/01/2022 | Peso: 396 kg

QUARUP BONS

BARBARO SINO

ESTORIL MAT.

FAMOSA SINO

BARAVAH MAT.

CAMBRIA MAT.



	MGTe	MP120	DSTAY	DIPP	DP210	DP450	DAOL	DACAB	DPE365
DEP	24,25	0,19	87,32	-0,86	16,22	26,48	2,42	0,29	1,08
TOP	3	68	6	20	2	3	5	20	7



	iABCZ	TMDg	STAYg	IPPg	PD-EDg	PS-EDg	AOLg	ACABg	PE-365g
DEP	24,24	5,83	38,67	-30,00	12,42	22,75	4,216	0,236	0,683
DECA	1	1	1	1	1	1	1	4	1

ARACRUZ NELORE DA ABS

ABSZ 76 | Nasc.: 10/02/2022 | Peso: 407 kg

QUARUP BONS

EGITO FVC

ESTORIL MAT.

VAN FIV FVC

BARAVAH MAT.

SEDA FIV FVC



	MGTe	MP120	DSTAY	DIPP	DP210	DP450	DAOL	DACAB	DPE365
DEP	24,31	-2,33	88,53	-1,42	15,20	25,95	2,61	0,29	0,78
TOP	3	99	5	2	2	3	4	20	13



	iABCZ	TMDg	STAYg	IPPg	PD-EDg	PS-EDg	AOLg	ACABg	PE-365g
DEP	29,22	5,72	41,97	-32,30	13,26	28,85	3,461	1,300	1,357
DECA	1	1	1	1	1	1	1	1	1



8183 FIV RG

RGM 8183 | Nasc.: 26/03/2022 | Peso: 393 kg

REM VOKOLO

REM ARMADOR

LUCRO RG

4720 FIV RG

4259 FIV RG

3713 RG



	IQGg	PMm	HP	IPP	PD	PS	AOL	EGS	PES
DEP	37,71	2,77	41,10	-22,39	10,69	20,85	3,02	2,87	1,64
TOP	0,1	5	0,5	3	0,5	0,5	1	0,1	0,5



	MGTe	MP120	DSTAY	DIPP	DP210	DP450	DAOL	DACAB	DPE365
DEP	26,31	4,27	92,69	-1,26	13,90	29,06	2,16	0,10	0,90
TOP	2	2	1	4	3	2	6	38	10



	iABCZ	TMDg	STAYg	IPPg	PD-EDg	PS-EDg	AOLg	ACABg	PE-365g
DEP	25,82	7,67	40,78	-23,45	10,15	23,72	3,188	2,903	0,924
DECA	1	1	1	1	1	1	1	1	1



8197 RG

RGM 8197 | Nasc.: 02/04/2022 | Peso: 396 kg

RASTAN MAT.

QUARUP BONS

ÍDOLO FIV RG

6218 FIV RG

VENTURA RG

TAYLA RMVC



	IQGg	PMm	HP	IPP	PD	PS	AOL	EGS	PES
DEP	28,95	3,23	33,33	-18,46	11,35	22,66	1,55	-1,30	1,66
TOP	1	3	21	5	0,5	0,5	11	92	0,5



	MGTe	MP120	DSTAY	DIPP	DP210	DP450	DAOL	DACAB	DPE365
DEP	20,96	4,29	71,83	-1,10	12,07	24,74	0,68	-0,18	1,54
TOP	7	2	28	9	5	4	20	84	2



	iABCZ	TMDg	STAYg	IPPg	PD-EDg	PS-EDg	AOLg	ACABg	PE-365g
DEP	23,25	9,58	33,86	-20,52	11,56	23,18	1,384	-1,299	1,364
DECA	1	1	2	1	1	1	2	10	1

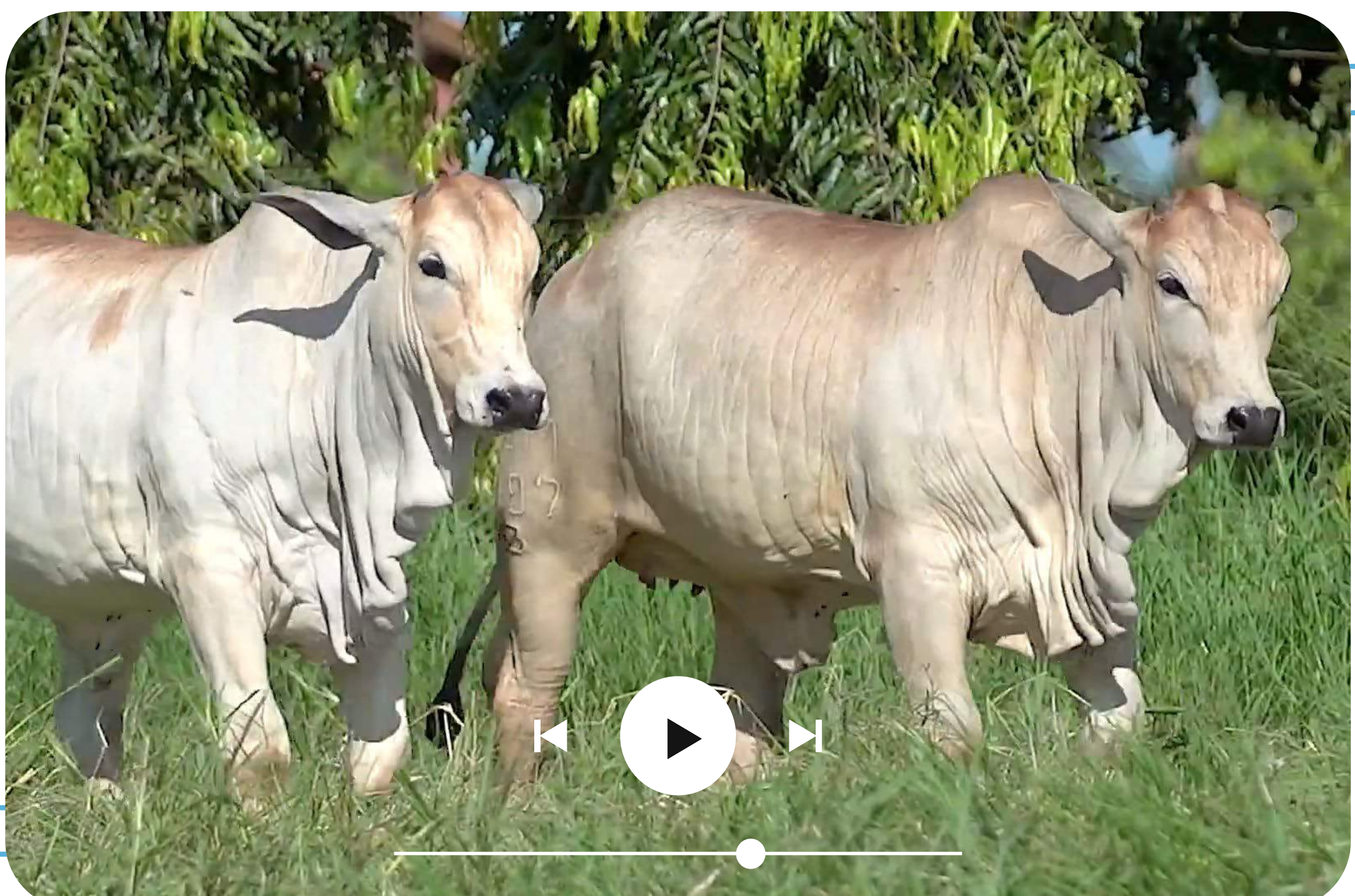

AURILANDIA NELORE DA ABS

ABSZ 42 | Nasc.: 20/01/2022 | Peso: 396 kg

BIRIMBAU DO IZ

REM FORMOSO

AIB 6973 JL DA BAMA

VINDIMA FVC

EMILIANA FIV JL DA BAMA

FEMIMINA FVC



	MGTe	MP120	DSTAY	DIPP	DP210	DP450	DAOL	DACAB	DPE365
DEP	23,62	0,01	72,22	-0,81	18,29	33,65	4,23	0,00	0,27
TOP	3	74	27	23	0,5	0,5	1	56	36



	iABCZ	TMDg	STAYg	IPPg	PD-EDg	PS-EDg	AOLg	ACABg	PE-365g
DEP	22,62	7,98	37,13	-11,04	13,94	26,02	3,818	-0,392	0,092
DECA	1	1	1	2	1	1	1	7	5

8085 FIV RG

RGM 8085 | Nasc.: 24/01/2022 | Peso: 376 kg

REM ARMADOR

EPICO RG

COMBOIO FIV DA S.NICE

97 FIV RG

B4987 FIV DA S.NICE

3804 FIV RG



	IQGg	PMm	HP	IPP	PD	PS	AOL	EGS	PES
DEP	33,54	2,22	41,22	-29,41	11,69	18,19	2,43	0,16	1,90
TOP	0,5	10	0,5	0,5	0,5	2	3	41	0,1



	MGTe	MP120	DSTAY	DIPP	DP210	DP450	DAOL	DACAB	DPE365
DEP	19,62	4,53	84,26	-0,97	9,95	15,72	1,11	0,09	0,95
TOP	9	2	10	14	10	17	14	40	9



	iABCZ	TMDg	STAYg	IPPg	PD-EDg	PS-EDg	AOLg	ACABg	PE-365g
DEP	26,76	8,98	40,65	-33,36	11,32	18,23	2,355	0,033	1,360
DECA	1	1	1	1	1	1	1	5	1

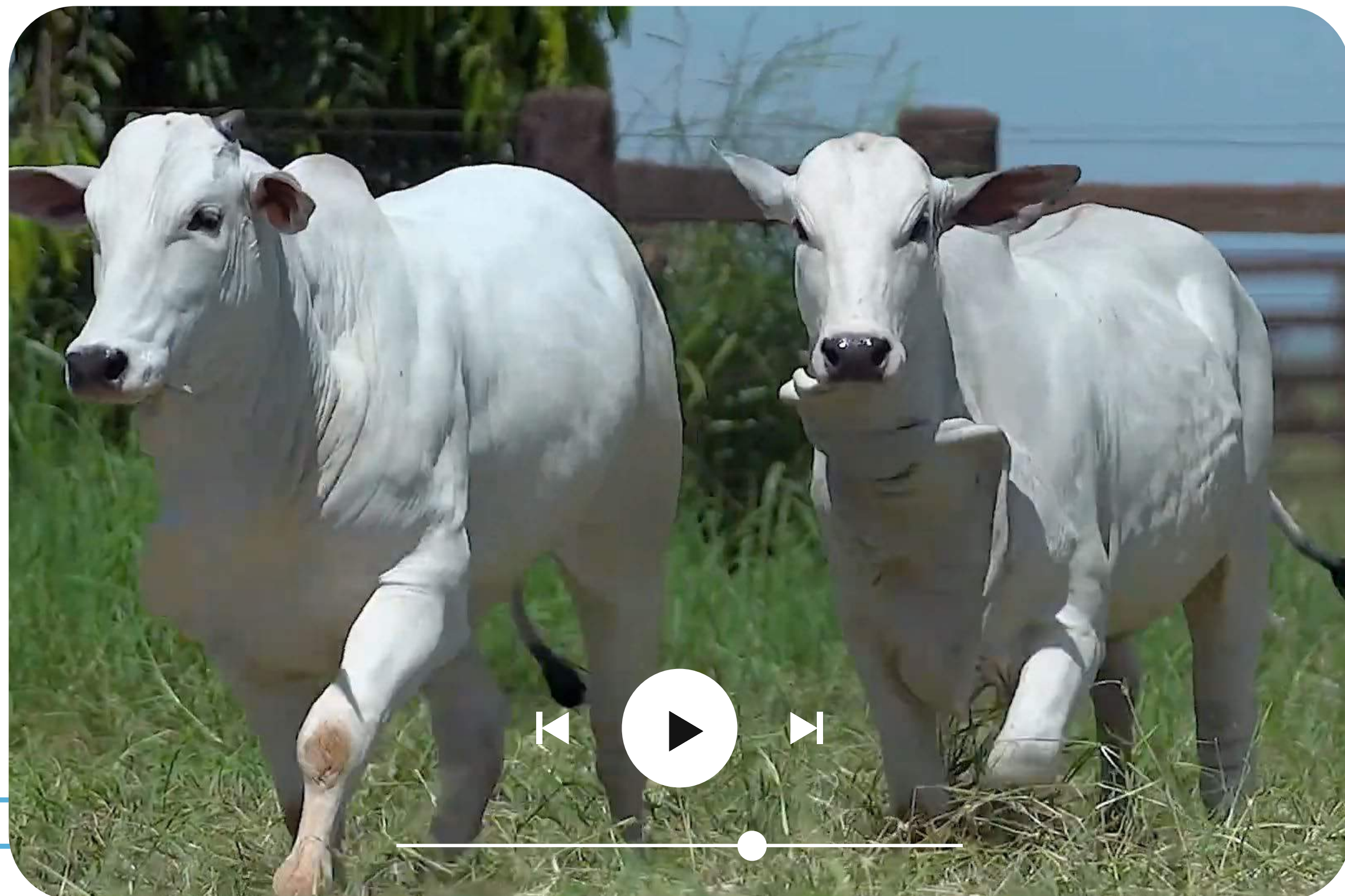

AVAI NELORE DA ABS

ABSZ 84 | Nasc.: 14/02/2022 | Peso: 403 kg

REM ARMADOR

EGITO FVC

CAIAPO MAT.

VAN FIV FVC

VADA MAT.

SEDA FIV FVC



	MGTe	MP120	DSTAY	DIPP	DP210	DP450	DAOL	DACAB	DPE365
DEP	22,39	-2,13	87,59	-1,25	15,93	27,67	1,36	0,53	-0,55
TOP	5	98	6	5	2	2	11	9	98



	iABCZ	TMDg	STAYg	IPPg	PD-EDg	PS-EDg	AOLg	ACABg	PE-365g
DEP	26,77	5,66	40,93	-35,94	15,09	25,54	1,856	2,318	-0,134
DECA	1	1	1	1	1	1	1	1	7

ARUJA NELORE DA ABS

ABSZ 94 | Nasc.: 16/02/2022 | Peso: 400 kg

REM DHEEF

QUARUP BONS

CHARMOSO DA
AGRONOVA

6221 FIV RG

ADAMA DA AGRONOVA

ABA FIV FVC



	MGTe	MP120	DSTAY	DIPP	DP210	DP450	DAOL	DACAB	DPE365
DEP	22,09	-1,16	85,83	-0,90	14,48	24,08	0,81	-0,43	2,07
TOP	5	94	8	18	3	4	18	98	0,5



	iABCZ	TMDg	STAYg	IPPg	PD-EDg	PS-EDg	AOLg	ACABg	PE-365g
DEP	25,71	5,74	42,21	-29,29	8,61	20,90	2,838	1,555	1,713
DECA	1	1	1	1	1	1	1	1	1

AVÓ
PRECOCE

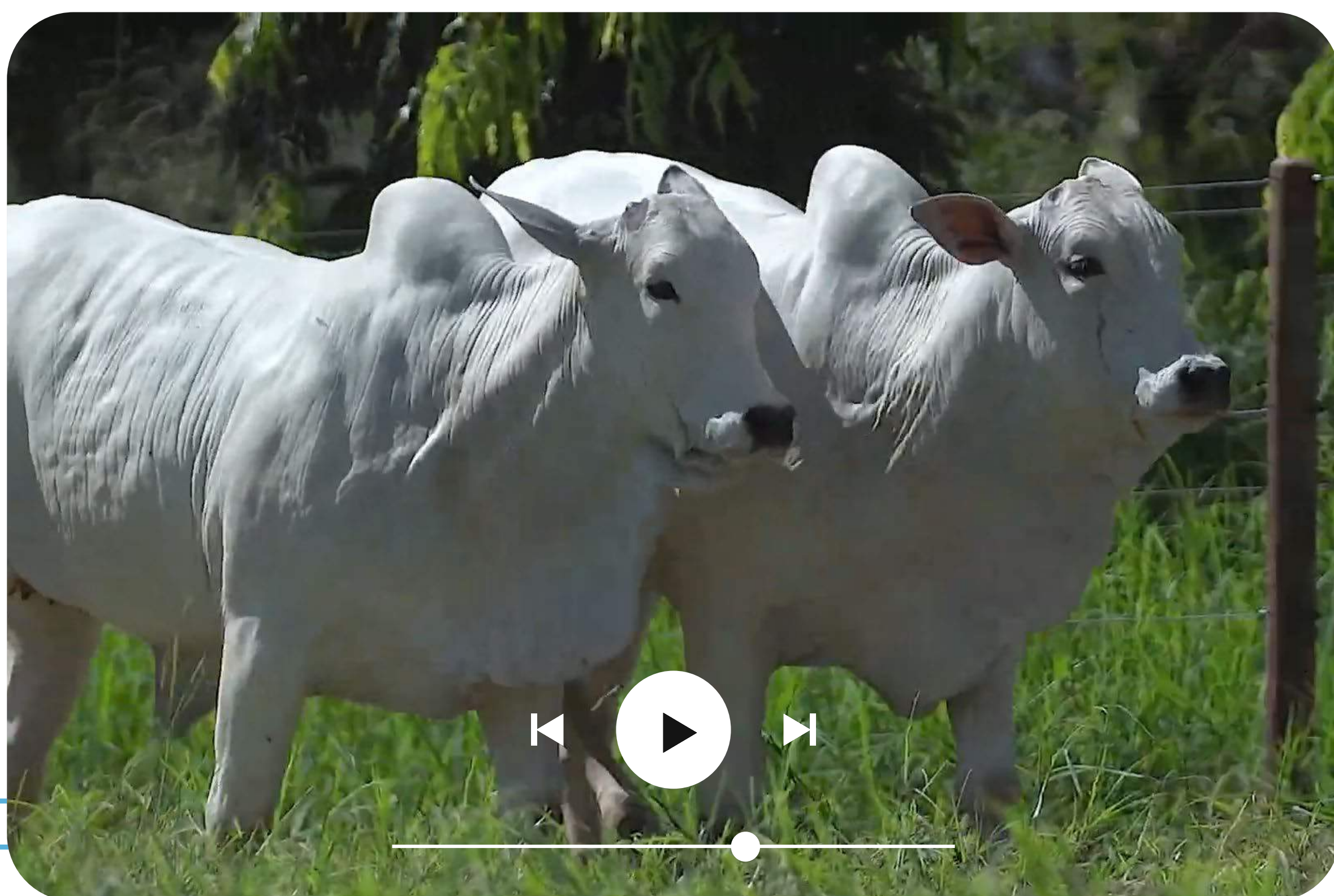

ARRAIAS NELORE DA ABS

ABSZ 109 | Nasc.: 22/02/2022 | Peso: 382 kg

D4685 DA MN

REM VOKOLO

ZODÍACO FIV DA
JACAMIM

FLAMULA SINO

ITÁLIA FIV DA JACAMIM

CAMPEIRA SINO



	MGTe	MP120	DSTAY	DIPP	DP210	DP450	DAOL	DACAB	DPE365
DEP	20,26	1,38	91,13	-0,79	8,66	15,68	1,19	0,27	1,17
TOP	8	35	2	25	14	17	13	22	5



	iABCZ	TMDg	STAYg	IPPg	PD-EDg	PS-EDg	AOLg	ACABg	PE-365g
DEP	19,09	6,16	40,97	-17,35	5,68	12,00	2,174	0,880	0,880
DECA	1	1	1	1	2	1	1	2	1

ARAMBARE NELORE DA ABS

ABSZ 83 | Nasc.: 14/02/2022 | Peso: 405 kg

QUARUP BONS

REM ARMADOR

ESTORIL MAT.

3413 FIV DA JACAMIM

BARAVAH MAT.

SEBRA DE NAVIRAI



	MGTe	MP120	DSTAY	DIPP	DP210	DP450	DAOL	DACAB	DPE365
DEP	22,01	4,22	88,91	-0,91	10,46	19,21	1,11	0,67	1,29
TOP	5	3	4	17	9	10	14	5	4



	iABCZ	TMDg	STAYg	IPPg	PD-EDg	PS-EDg	AOLg	ACABg	PE-365g
DEP	23,90	9,86	38,36	-23,28	8,76	20,04	1,627	3,496	0,912
DECA	1	1	1	1	1	1	1	1	1



ARIRANHA NELORE DA ABS

ABSZ 111 | Nasc.: 22/02/2022 | Peso: 367 kg

REM DHEEF

PARANA MATI

CHARMOSO DA
AGRONOVA

FAREJAR SINO

ADAMA DA AGRONOVA

BAKOTA MAT.



	MGTe	MP120	DSTAY	DIPP	DP210	DP450	DAOL	DACAB	DPE365
DEP	21,45	-0,74	88,66	-0,81	11,02	25,37	-0,07	0,18	1,48
TOP	6	89	5	23	7	3	39	29	2



	iABCZ	TMDg	STAYg	IPPg	PD-EDg	PS-EDg	AOLg	ACABg	PE-365g
DEP	20,35	4,95	36,80	-21,30	10,64	19,72	1,068	4,292	1,220
DECA	1	1	1	1	1	1	3	1	1

AMPÉRE NELORE DA ABS

ABSZ 201 | Nasc.: 22/03/2022 | Peso: 342 kg

REM ARMADOR

EGITO FVC

BRUTÃO FIV DA 3A

VIVE FVC

4275 DA 3A

LUSOFONIA FVC



	MGTe	MP120	DSTAY	DIPP	DP210	DP450	DAOL	DACAB	DPE365
DEP	22,18	3,81	81,77	-0,98	11,49	24,07	1,31	0,44	0,49
TOP	5	4	14	14	6	4	12	12	24



	iABCZ	TMDg	STAYg	IPPg	PD-EDg	PS-EDg	AOLg	ACABg	PE-365g
DEP	28,52	12,03	43,58	-12,17	12,25	24,71	2,670	0,847	0,796
DECA	1	1	1	2	1	1	1	2	1



8076 RG

RGM 8076 | Nasc.: 23/01/2022 | Peso: 413 kg

HISTÓRICO RG

JUSTO FIV RG

LUXO FIV RG

6358 RG

4717 FIV RG

4534 RG



	IQGg	PMm	HP	IPP	PD	PS	AOL	EGS	PES
DEP	27,31	1,60	34,62	-18,05	13,48	20,89	2,28	1,90	0,32
TOP	2	18	12	6	0,1	0,5	3	2	34



	MGTe	MP120	DSTAY	DIPP	DP210	DP450	DAOL	DACAB	DPE365
DEP	24,48	2,32	79,48	-1,15	14,18	31,87	1,51	0,28	0,76
TOP	3	16	17	7	3	1	10	21	14



	iABCZ	TMDg	STAYg	IPPg	PD-EDg	PS-EDg	AOLg	ACABg	PE-365g
DEP	21,55	9,03	33,75	-18,21	14,52	22,60	2,449	2,167	0,597
DECA	1	1	2	1	1	1	1	1	1



8132 RG

RGM 8132 | Nasc.: 06/02/2022 | Peso: 395 kg

REM ARMADOR

HISTÓRICO RG

IMPACTO FIV RG

5480 RG

3616 RG

4148 RG



	IQGg	PMm	HP	IPP	PD	PS	AOL	EGS	PES
DEP	29,61	3,00	31,90	-12,51	9,51	21,26	1,49	2,67	1,14
TOP	1	4	34	15	2	0,5	13	0,5	3



	MGTe	MP120	DSTAY	DIPP	DP210	DP450	DAOL	DACAB	DPE365
DEP	20,68	2,88	81,45	-0,49	14,12	23,48	1,13	0,50	0,73
TOP	7	9	14	47	3	5	14	10	15



	iABCZ	TMDg	STAYg	IPPg	PD-EDg	PS-EDg	AOLg	ACABg	PE-365g
DEP	16,08	8,96	31,70	-9,07	9,48	18,98	1,586	2,884	0,593
DECA	1	1	4	3	1	1	1	1	1



7568 FIV RG

RGM 7568 | Nasc.: 29/09/2021 | Peso: 466 kg

GENERAL DA MN

ÍDOLO FIV RG

D8306 DA MN

5897 RG

C5648 DA MN

4259 FIV RG



	IQGg	PMM	HP	IPP	PD	PS	AOL	EGS	PES
DEP	18,27	1,08	35,27	-28,13	10,40	12,50	0,23	1,58	0,27
TOP	8	28	9	0,5	1	8	49	4	38



	MP120	DSTAY	DIPP	DP210	DP450	DAOL	DACAB	DPE365
DEP	-0,34	76,76	-0,92	10,08	18,54	-1,20	0,78	-0,36
TOP	83	21	17	9	11	78	3	92



	iABCZ	TMDg	STAYg	IPPg	PD-EDg	PS-EDg	AOLg	ACABg	PE-365g
DEP	17,75	6,59	35,24	-30,29	10,45	13,52	0,259	1,804	0,064
DECA	1	1	1	1	1	1	5	1	5

PRENHE DO TOURO DISCOVERY EAO EM 10/11/2022.

PARTO PREVISTO PARA 10/09/2023.



AVALIAÇÃO PRENHEZ

GENEPLUS		ANCP		PMGZ	
IQGg	TOP	MGTe	TOP	iABCZ	DECA
32,61	0,5	21,24	6	23,84	1

7676 RG

RGM 7676 | Nasc.: 29/10/2021 | Peso: 452 kg

REM VOKOLO

HISTÓRICO RG

LUCRO RG

5612 FIV RG

4259 FIV RG

4720 FIV RG



	IQGg	PMM	HP	IPP	PD	PS	AOL	EGS	PES
DEP	32,94	4,75	40,90	-16,90	8,21	14,90	2,21	3,91	0,91
TOP	0,5	0,5	0,5	7	3	4	4	0,1	7



	MGTe	MP120	DSTAY	DIPP	DP210	DP450	DAOL	DACAB	DPE365
DEP	20,48	6,15	81,54	-0,80	9,31	19,35	0,97	0,16	0,84
TOP	7	0,5	14	24	12	9	16	31	12



	iABCZ	TMDg	STAYg	IPPg	PD-EDg	PS-EDg	AOLg	ACABg	PE-365g
DEP	23,62	11,03	40,78	-19,94	8,31	15,59	1,993	3,900	0,747
DECA	1	1	1	1	1	1	1	1	1

PRENHE DO TOURO DISCOVERY EAO EM 21/12/2022.

PARTO PREVISTO PARA 21/10/2023.



AVALIAÇÃO PRENHEZ

GENEPLUS		ANCP		PMGZ	
IQGg	TOP	MGTe	TOP	iABCZ	DECA
39,94	0,1	24,09	3	26,78	1

7681 RG

RGM 7681 | Nasc.: 30/10/2021 | Peso: 482 kg

REM VOKOLO

HISTÓRICO RG

LUCRO RG

5400 FIV RG

4259 FIV RG

4717 FIV RG



	IQGg	PMM	HP	IPP	PD	PS	AOL	EGS	PES
DEP	33,03	4,98	36,91	-28,18	7,77	17,28	2,52	1,48	1,94
TOP	0,5	0,1	4	0,5	4	2	2	5	0,1



	MGTe	MP120	DSTAY	DIPP	DP210	DP450	DAOL	DACAB	DPE365
DEP	21,12	3,97	76,51	-0,76	8,74	21,38	2,29	0,07	1,87
TOP	6	3	21	27	14	7	5	43	0,5



	iABCZ	TMDg	STAYg	IPPg	PD-EDg	PS-EDg	AOLg	ACABg	PE-365g
DEP	24,08	5,00	36,94	-30,62	8,34	18,47	2,600	1,759	1,377
DECA	1	1	1	1	1	1	1	1	1

PRENHE DO TOURO DISCOVERY EAO EM 10/11/2022.

PARTO PREVISTO PARA 10/09/2023.



AVALIAÇÃO PRENHEZ

GENEPLUS		ANCP		PMGZ	
IQGg	TOP	MGTe	TOP	iABCZ	DECA
39,99	0,1	24,41	3	27,01	1

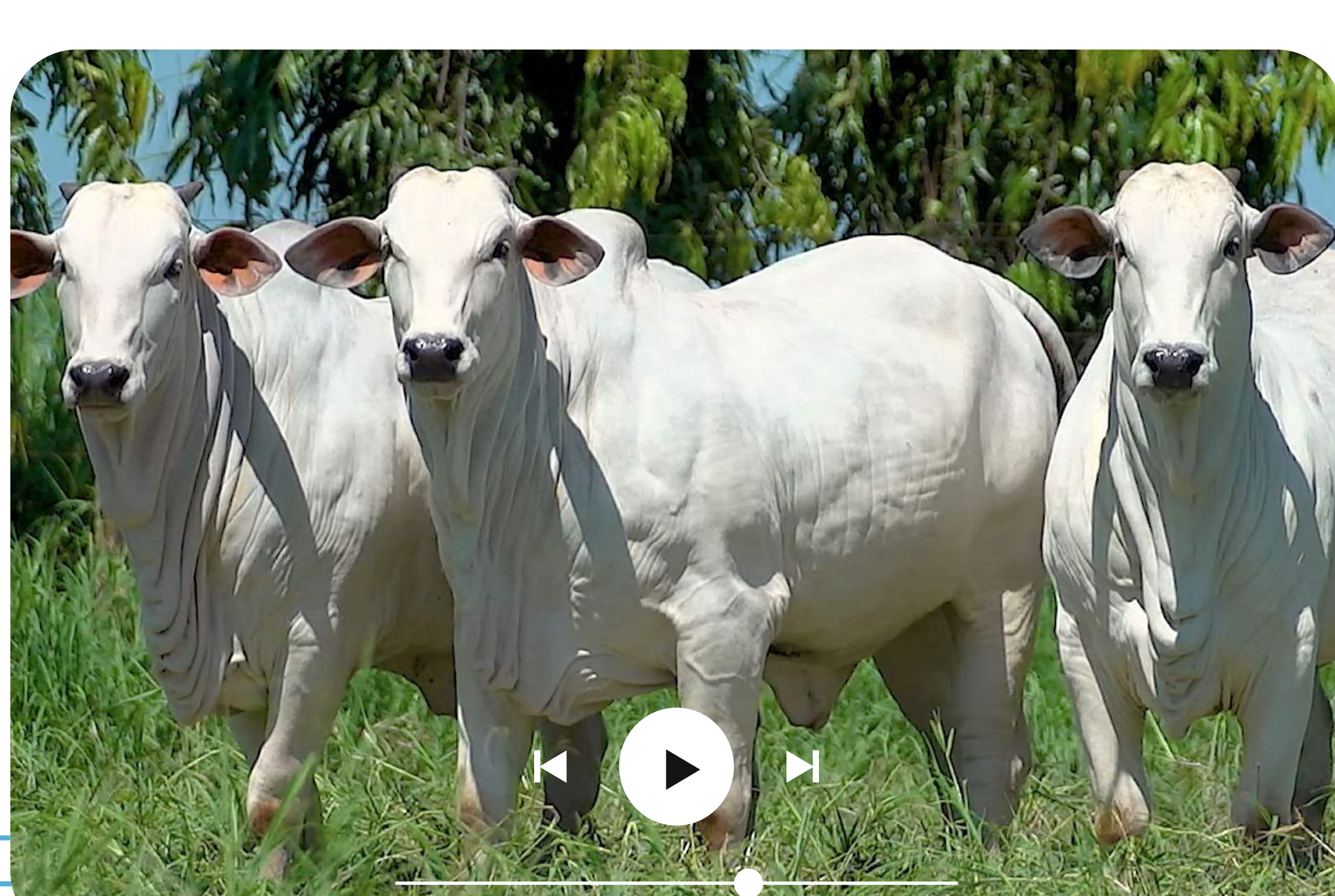

7953 RG

RGM 7953 | Nasc.: 25/12/2021 | Peso: 401 kg

OPERARIO COL

REM FUTURO FIV

RAJAN COL

5895 FIV RG

PELOTA COL

TAYLA RMVC



	IQGg	PMM	HP	IPP	PD	PS	AOL	EGS	PES
DEP	36,75	1,92	41,63	-36,29	8,97	18,52	3,06	2,20	1,74
TOP	0,1	13	0,1	0,1	2	1	0,5	1	0,5



	MGTe	MP120	DSTAY	DIPP	DP210	DP450	DAOL	DACAB	DPE365
DEP	23,36	2,39	89,91	-1,29	9,25	21,95	1,95	0,24	1,60
TOP	4	15	3	4	12	6	7	24	2



	iABCZ	TMDg	STAYg	IPPg	PD-EDg	PS-EDg	AOLg	ACABg	PE-365g
DEP	24,98	6,70	41,54	-34,09	7,43	16,20	3,079	2,342	1,520
DECA	1	1	1	1	1	1	1	1	1



7994 FIV RG

RGM 7994 | Nasc.: 18/12/2021 | Peso: 440 kg

REM ARMADOR

HISTÓRICO RG

COMBOIO FIV DA S.NICE

5510 FIV RG

B4987 FIV DA S.NICE

4313 RG



	IQGg	PMM	HP	IPP	PD	PS	AOL	EGS	PES
DEP	41,28	3,45	37,14	-17,43	14,31	25,51	2,65	4,86	1,73
TOP	0,1	2	4	7	0,1	0,1	2	0,1	0,5



	MGTe	MP120	DSTAY	DIPP	DP210	DP450	DAOL	DACAB	DPE365
DEP	21,69	2,65	81,99	-0,67	15,20	25,70	1,65	0,88	1,03
TOP	6	12	14	33	2	3	9	2	7



	iABCZ	TMDg	STAYg	IPPg	PD-EDg	PS-EDg	AOLg	ACABg	PE-365g
DEP	23,99	10,39	36,84	-14,79	13,17	23,19	2,459	5,114	0,970
DECA	1	1	1	1	1	1	1	1	1



8134 RG

RGM 8134 | Nasc.: 11/02/2022 | Peso: 446 kg

REM VOKOLO

JOCKER FIV RG

01MIX RG FIV

6332 RG

3691 RG

30 FIV RG



	IQGg	PMM	HP	IPP	PD	PS	AOL	EGS	PES
DEP	44,36	5,69	37,00	-35,67	15,69	31,02	2,23	0,78	1,79
TOP	0,1	0,1	4	0,1	0,1	0,1	4	19	0,1



	MGTe	MP120	DSTAY	DIPP	DP210	DP450	DAOL	DACAB	DPE365
DEP	29,05	4,77	92,84	-0,86	18,26	35,47	1,75	0,15	1,69
TOP	0,5	2	1	20	0,5	0,5	8	32	1



	iABCZ	TMDg	STAYg	IPPg	PD-EDg	PS-EDg	AOLg	ACABg	PE-365g
DEP	34,96	15,23	37,11	-37,37	16,24	32,15	2,499	0,837	1,910
DECA	1	1	1	1	1	1	1	2	1

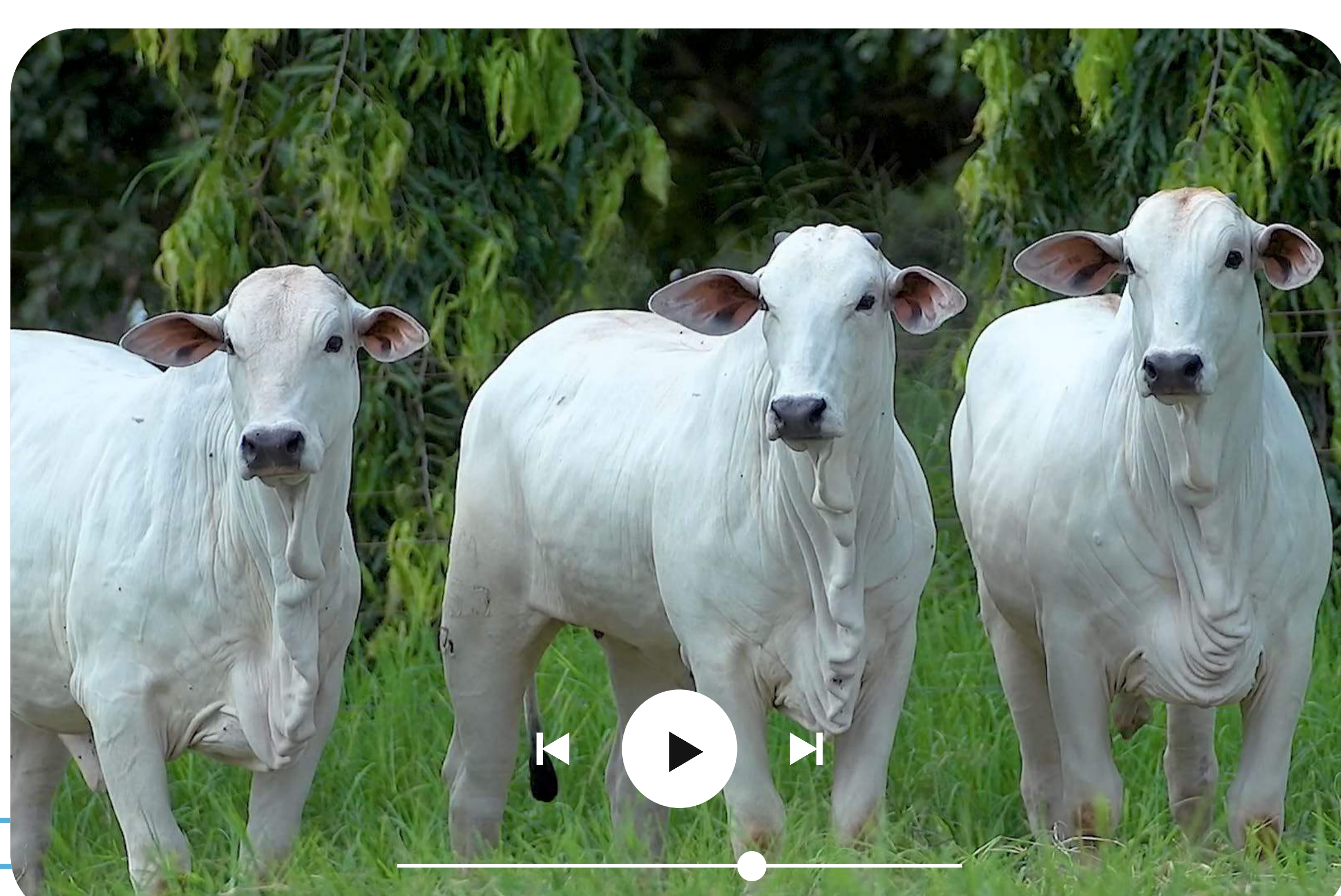

ARARIPINA NELORE DA ABS

ABSZ 136 | Nasc.: 26/02/2022 | Peso: 351 kg

REM DHEEF

LIDER FIV FVC

CHARMOSO DA
AGRONOVA

VENDINHA FVC

ADAMA DA AGRONOVA

PAROSMIA FVC



	MGTe	MP120	DSTAY	DIPP	DP210	DP450	DAOL	DACAB	DPE365
DEP	22,70	0,49	83,23	-1,25	11,03	26,85	-0,52	1,25	2,26
TOP	4	60	12	5	7	3	54	0,5	0,1



	iABCZ	TMDg	STAYg	IPPg	PD-EDg	PS-EDg	AOLg	ACABg	PE-365g
DEP	20,23	3,69	37,88	-24,64	7,51	17,61	1,224	5,548	1,887
DECA	1	2	1	1	1	1	2	1	1

ARAGUARI NELORE DA ABS

ABSZ 148 | Nasc.: 28/02/2022 | Peso: 349 kg

D4685 DA MN

REM VOKOLO

ZODÍACO FIV DA
JACAMIM

FLAMULA SINO

ITÁLIA FIV DA JACAMIM

CAMPEIRA SINO



	MGTe	MP120	DSTAY	DIPP	DP210	DP450	DAOL	DACAB	DPE365
DEP	26,90	4,18	93,37	-0,97	12,69	26,00	2,84	0,93	0,71
TOP	1	3	0,5	14	5	3	3	2	15



	iABCZ	TMDg	STAYg	IPPg	PD-EDg	PS-EDg	AOLg	ACABg	PE-365g
DEP	26,05	7,45	44,37	-31,04	7,86	17,95	3,136	2,961	0,524
DECA	1	1	1	1	1	1	1	1	2

ALPESTRE NELORE DA ABS

ABSZ 236 | Nasc.: 02/04/2022 | Peso: 335 kg

URANIO DA EAO

PARANA MATI

BAYER DA EAO

FAREJAR SINO

4610 DA EAO

BAKOTA MA.



	MGTe	MP120	DSTAY	DIPP	DP210	DP450	DAOL	DACAB	DPE365
DEP	24,76	5,00	91,04	-0,77	13,92	26,55	1,07	0,32	0,77
TOP	3	1	2	26	3	3	14	18	13



	iABCZ	TMDg	STAYg	IPPg	PD-EDg	PS-EDg	AOLg	ACABg	PE-365g
DEP	19,21	1	1	1	10	1	1	2	2
DECA	1	0	17	20	38	38	33	26	32

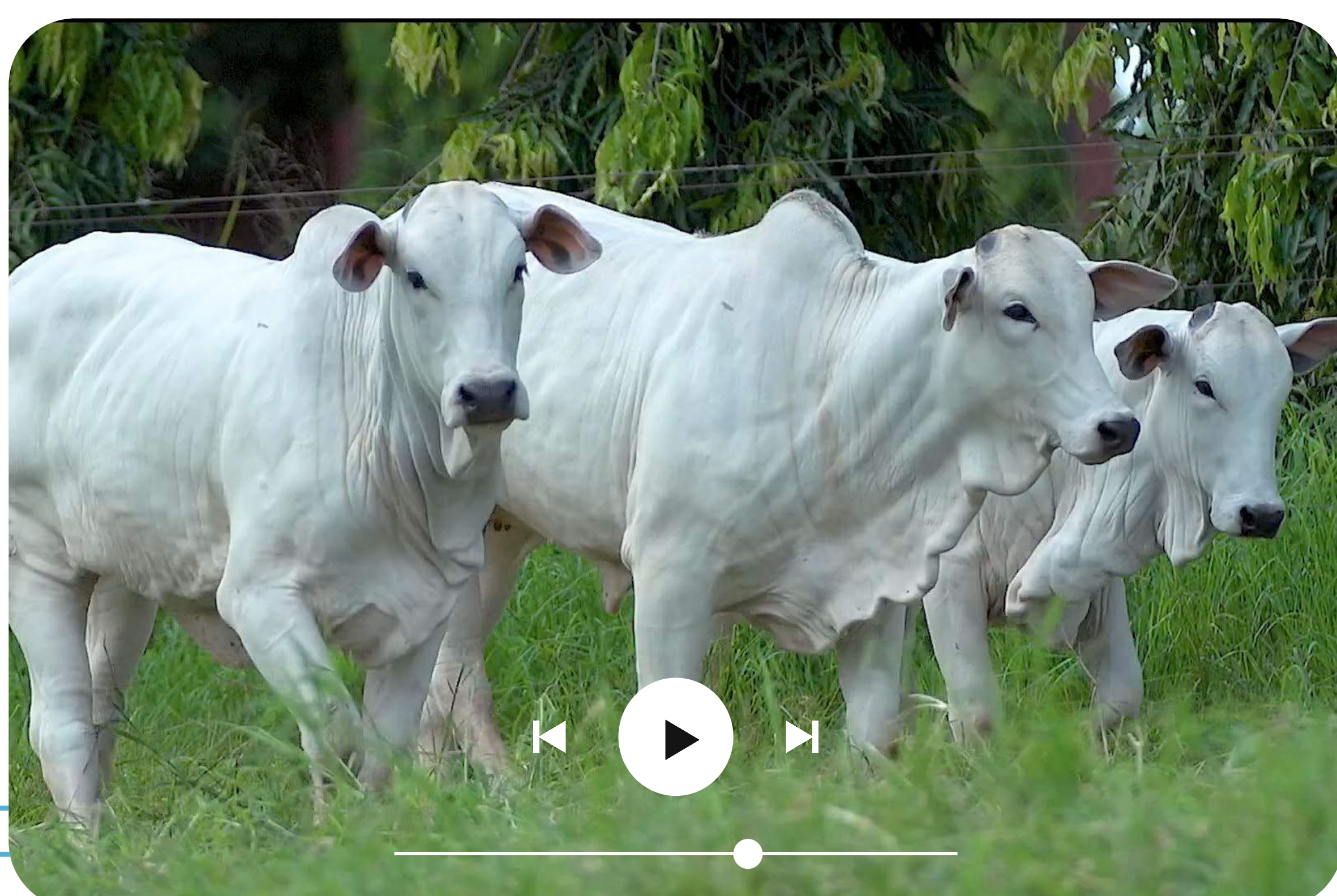

ARACARIGUAMA NELORE DA ABS

ABSZ 149 | Nasc.: 28/02/2022 | Peso: 340 kg

QUARUP BONS

REM ARMADOR

ESPARTANO MAT.

3381 FIV DA JACAMIM

BARAVAH MAT.

GIPSIA FIV DA JACAMIM



	MGTe	MP120	DSTAY	DIPP	DP210	DP450	DAOL	DACAB	DPE365
DEP	21,30	1,42	92,34	-0,94	6,53	9,52	4,00	0,80	1,35
TOP	6	35	1	16	24	37	1	3	3



	iABCZ	TMDg	STAYg	IPPg	PD-EDg	PS-EDg	AOLg	ACABg	PE-365g
DEP	22,03	3,34	43,52	-32,14	4,85	10,80	5,452	4,060	1,674
DECA	1	2	1	1	2	1	1	1	1

ANGRA NELORE DA ABS

ABSZ 162 | Nasc.: 03/03/2022 | Peso: 318 kg

D4685 DA MN

REM FUSCÃO

ZODÍACO FIV DA
JACAMIM

VIZELA FIV FVC

ITÁLIA FIV DA JACAMIM

RESMA FIV FVC



	MGTe	MP120	DSTAY	DIPP	DP210	DP450	DAOL	DACAB	DPE365
DEP	22,97	4,74	88,68	-1,37	11,17	19,66	0,84	-0,32	1,25
TOP	4	2	5	3	7	9	17	94	4



	iABCZ	TMDg	STAYg	IPPg	PD-EDg	PS-EDg	AOLg	ACABg	PE-365g
DEP	24,84	10,21	41,68	-20,43	7,81	16,44	2,129	3,962	1,201
DECA	1	1	1	1	1	1	1	1	1

ANDORINHA NELORE DA ABS

ABSZ 172 | Nasc.: 08/03/2022 | Peso: 342 kg

QUARUP BONS

REM ARMADOR

ESPARTANO MAT.

3381 FIV DA JACAMIM

BARAVAH MAT.

GIPSIA FIV DA JACAMIM



	MGTe	MP120	DSTAY	DIPP	DP210	DP450	DAOL	DACAB	DPE365
DEP	23,67	2,50	86,91	-1,00	12,31	18,17	3,12	0,78	1,23
TOP	3	14	7	13	5	11	2	3	4



	iABCZ	TMDg	STAYg	IPPg	PD-EDg	PS-EDg	AOLg	ACABg	PE-365g
DEP	25,38	8,22	36,73	-34,10	10,69	21,40	3,930	4,089	1,363
DECA	1	1	1	1	1	1	1	1	1

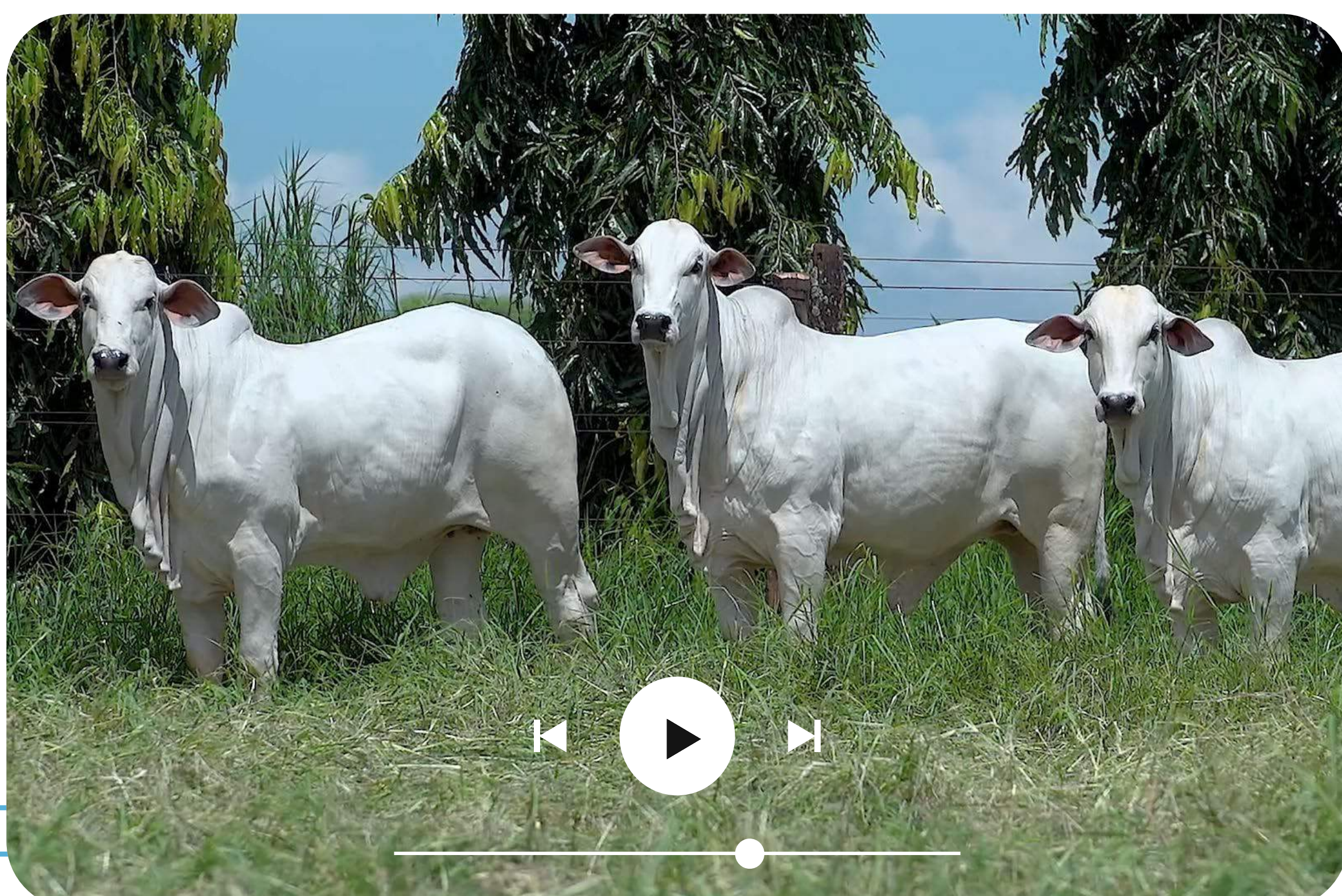

LEILÃO

Dia do RG

08 ABRIL

2023

SÁBADO • 13h

HOMOLOGADO



CHANCELADO



ASSESSORIA



(67) 99909-3938



(67) 99965.9351

Premier

ASSESSORIA PECUÁRIA

AVALIAÇÃO



PATROCINADORES



LEILOEIRA



PARCEIRO



FRETE

LOCAR

TRANSPORTE DE BOVINOS

SEGURADO



TRANSMISSÃO



CANAL RURAL



LANCE RURAL

RETRANSMISSÃO



AGÊNCIA

NATIVA PROPAGANDA